

ΥΠΟ ΤΗΝ ΑΙΓΙΔΑ ΤΗΣ Α.Ε. ΤΟΥ ΠΡΟΕΔΡΟΥ ΤΗΣ ΔΗΜΟΚΡΑΤΙΑΣ
ΚΥΡΙΟΥ ΠΡΟΚΟΠΙΟΥ ΠΑΥΛΟΠΟΥΛΟΥ

11^ο ΠΑΝΕΛΛΗΝΙΟ ΣΥΝΕΔΡΙΟ ΔΗΜΟΣΙΑΣ ΥΓΕΙΑΣ & ΥΠΗΡΕΣΙΩΝ ΥΓΕΙΑΣ

ΔΗΜΟΣΙΑ ΥΓΕΙΑ & ΠΡΩΤΟΒΑΘΜΙΑ
ΦΡΟΝΤΙΔΑ ΥΓΕΙΑΣ:
ΚΟΙΝΟΙ ΣΤΟΧΟΙ



21-23 Μαρτίου
2016

Ξενοδοχείο Divani Caravel
Αθήνα

ΔΙΟΡΓΑΝΩΣΗ



ΕΘΝΙΚΗ
ΣΧΟΛΗ
ΔΗΜΟΣΙΑΣ
ΥΓΕΙΑΣ
ΥΓΙΕΙΝΟΜΙΚΗ ΣΧΟΛΗ
ΑΘΗΝΩΝ 1929-1994

Τομέας Δημόσιας & Διοικητικής Υγιεινής



ΕΛΛΗΝΙΚΗ ΕΤΑΙΡΕΙΑ
ΔΗΜΟΣΙΑΣ ΥΓΕΙΑΣ

ΣΥΝΕΡΓΑΖΟΜΕΝΟΙ ΦΟΡΕΙΣ



ΥΠΟΥΡΓΕΙΟ ΥΓΕΙΑΣ



ΚΕΝΤΡΟ ΕΛΕΓΧΟΥ & ΠΡΟΛΗΨΗΣ
ΝΟΣΗΜΑΤΩΝ (ΚΕ.ΕΛ.Π.ΝΟ.)



ΤΜΗΜΑ ΔΗΜΟΣΙΑΣ ΥΓΕΙΑΣ
& ΚΟΙΝΟΤΙΚΗΣ ΥΓΕΙΑΣ
ΤΕΙ ΑΘΗΝΑΣ

ΔΙΕΘΝΗΣ ΣΥΝΕΡΓΑΣΙΑ



ΠΑΓΚΟΣΜΙΟΣ ΟΡΓΑΝΙΣΜΟΣ
ΥΓΕΙΑΣ (WHO)



ΕΥΡΩΠΑΪΚΟ ΚΕΝΤΡΟ
ΠΡΟΛΗΨΗΣ ΝΟΣΩΝ (ECDC)



ΕΘΝΩ ΣΧΟΛΩΝ ΔΗΜΟΣΙΑΣ
ΥΓΕΙΑΣ ΕΥΡΩΠΗΣ (ASPHER)

ΟΡΓΑΝΩΣΗ/
ΓΡΑΜΜΑΤΕΙΑ:

free spirit
Getting you there!

Τελικό Πρόγραμμα

Μήνυμα Προέδρου	σελ. 5
Οργανωτική Επιτροπή.....	σελ. 6
Επιστημονική Επιτροπή	σελ. 7
Επιτροπή Στήριξης Συνεδρίου	σελ. 9
Διοικήσεις Υγειονομικών Περιφερειών (ΥΠΕ).....	σελ. 12
Επιτροπή Κρίσης Εργασιών	σελ. 13
Επιτροπή Βράβευσης Εργασιών	σελ. 13
Γενικές Πληροφορίες.....	σελ. 15
Συνοπτικό Πρόγραμμα.....	σελ. 20
Επιστημονικό Πρόγραμμα	
• Δευτέρα 21 Μαρτίου 2016	σελ. 24
• Τρίτη 22 Μαρτίου 2016	σελ. 37
• Τετάρτη 23 Μαρτίου 2016	σελ. 53
Ελεύθερες Ανακοινώσεις - Read by Title	σελ. 70
Κατάλογος Συντονιστών - Εισηγητών - Σχολιαστών.....	σελ. 78
Ευχαριστίες.....	σελ. 90



Προηγούμενα Συνέδρια

1^ο Πανελλήνιο Συνέδριο Δημόσιας Υγείας & Υπηρεσιών Υγείας «Η Δημόσια Υγεία στο Λυκόφως του 20 ^{ου} αιώνα»	18-20/3/1996
2^ο Πανελλήνιο Συνέδριο Δημόσιας Υγείας & Υπηρεσιών Υγείας «Δημόσια Υγεία: στο Κέντρο της Υγείας ή στην περιφέρεια της Ιατρικής»	23-25/2/1998
3^ο Πανελλήνιο Συνέδριο Δημόσιας Υγείας & Υπηρεσιών Υγείας «Υγεία 21» Παρεμβάσεις, Αποτελεσματικότητα, Ποιότητα, Ελλάδα - Ευρώπη - Βαλκάνια	21-23/2/2000
4^ο Πανελλήνιο Συνέδριο Δημόσιας Υγείας & Υπηρεσιών Υγείας «Δημόσια Υγεία: Η πρόκληση του 2004»	25-27/2/2002
5^ο Πανελλήνιο Συνέδριο Δημόσιας Υγείας & Υπηρεσιών Υγείας «2004: ΥΓΕΙΑΣ ΑΓΩΝΑΣ»	16-18/2/2004
6^ο Πανελλήνιο Συνέδριο Δημόσιας Υγείας & Υπηρεσιών Υγείας «Το μέλλον της Δημόσιας Υγείας: από την Τοπική την Παγκόσμια Κοινωνία»	13-15/3/2006
7^ο Πανελλήνιο Συνέδριο Δημόσιας Υγείας & Υπηρεσιών Υγείας «Περιβάλλον & Δημόσια Υγεία»	17-19/3/2008
8^ο Πανελλήνιο Συνέδριο Δημόσιας Υγείας & Υπηρεσιών Υγείας «Κοινωνικές επιδημίες»	15-17/3/2010
9^ο Πανελλήνιο Συνέδριο Δημόσιας Υγείας & Υπηρεσιών Υγείας «Η υγεία των Ελλήνων υπό το φως των νέων επιδημιών»	26-28/3/2012
10^ο Πανελλήνιο Συνέδριο Δημόσιας Υγείας & Υπηρεσιών Υγείας «Δημόσια Υγεία: Δρόμος προς την Ανάπτυξη»	31/3-2/4/2014



Μήνυμα Προέδρου

Αγαπητές και Αγαπητοί Συνάδελφοι,



Σε ένα κρίσιμο «σταυροδρόμι» βρίσκεται σήμερα η Δημόσια Υγεία στη χώρα μας, καθώς οι ραγδαίες κοινωνικοοικονομικές αλλαγές που συντελούνται έχουν άμεση επίπτωση στην υγεία των Ελλήνων. Παλαιότερα νοσήματα παρουσιάζουν αξιοσημείωτες αυξομειώσεις στον επιπολασμό τους, ενώ σημαντικά αυξημένη εμφανίζεται και η συχνότητα διαφόρων λοιμώξεων. Επίσης οι παράγοντες κινδύνου για ανάπτυξη χρόνιων νόσων χρήζουν ιδιαίτερης προσοχής.

Με αυτά τα δεδομένα, οι αρμόδιοι φορείς της Δημόσιας Υγείας και της Πρωτοβάθμιας Φροντίδας Υγείας καλούνται να δώσουν πολυμέτρητη «μάχη» προκειμένου να εξασφαλίσουν την μακροχρόνια διατήρηση των δεικτών υγείας των πολιτών σε υψηλά επίπεδα, καθώς η ανάγκη για αποτελεσματική φροντίδα υγείας έχει καταστεί, πλέον, αδήριτη. Το φαινόμενο αποκτά ακόμη μεγαλύτερες διαστάσεις λόγω της μεγάλης πίεσης που ασκείται στις υγειονομικές δομές της χώρας από τη διαρκώς διογκούμενη μεταναστευτική ροή.

Η φιλοσοφία αυτή διαπνέει το 11^ο Πανελλήνιο Συνέδριο Δημόσιας Υγείας, με τίτλο «**Δημόσια Υγεία και πρωτοβάθμια φροντίδα υγείας: κοινός στόχος**», το οποίο διοργανώνει ο Τομέας Δημόσιας και Διοικητικής Υγιεινής της Εθνικής Σχολής Δημόσιας Υγείας (Ε.Σ.Δ.Υ.) σε συνεργασία με την Ελληνική Εταιρεία Δημόσιας Υγείας (Ε.Ε.Δ.Υ.) στις 21 - 23 Μαρτίου 2016 στην Αθήνα. Στόχο της εκδήλωσης αποτελεί η συζήτηση και η ανταλλαγή απόψεων γύρω από τη χάραξη αποτελεσματικών πολιτικών παροχής υπηρεσιών Δημόσιας Υγείας και πρωτοβάθμιας φροντίδας, με γνώμονα την αλληλεγγύη και την άμεση απάντηση στις υγειονομικές ανάγκες του πληθυσμού.

Προς την κατεύθυνση αυτή κινείται και η θεματολογία του Συνεδρίου, η οποία εστιάζει σε όλα αυτά τα βήματα που ενδιαφέρουν και προβληματίζουν επιστήμονες, κοινωνικούς φορείς και απλούς πολίτες, σήμερα και στο άμεσο μέλλον.

Είναι πεποίθησή μας ότι θα ανταποκριθείτε άμεσα στην πρόσκλησή μας για συμμετοχή σε αυτή την προσπάθεια, η οποία θα εμπλουτίσει τις γνώσεις μας και θα ανοίξει νέους δρόμους στην αντιμετώπιση των σημερινών προκλήσεων της Δημόσιας Υγείας και σας ευχαριστούμε που την ενισχύετε με την παρουσία και την επιστημονική σας επάρκεια.

Με φιλικούς χαιρετισμούς,

Τζένη Κουρέα - Κρεμαστινού

Ομ. Καθηγήτρια Δημόσιας Υγείας

Πρόεδρος Συνεδρίου



11^ο ΠΑΝΕΛΛΗΝΙΟ ΣΥΝΕΔΡΙΟ

ΔΗΜΟΣΙΑΣ ΥΓΕΙΑΣ & ΥΠΗΡΕΣΙΩΝ ΥΓΕΙΑΣ

ΔΗΜΟΣΙΑ ΥΓΕΙΑ & ΠΡΩΤΟΒΑΘΜΙΑ
ΦΡΟΝΤΙΔΑ ΥΓΕΙΑΣ: ΚΟΙΝΟΙ ΣΤΟΧΟΙ

21-23 Μαρτίου 2016, Αθήνα, Ξενοδοχείο Divani Caravel

ΠΡΟΕΔΡΟΣ ΣΥΝΕΔΡΙΟΥ

ΤΖΕΝΗ ΚΟΥΡΕΑ - ΚΡΕΜΑΣΤΙΝΟΥ

ΟΡΓΑΝΩΤΙΚΗ ΕΠΙΤΡΟΠΗ

Πρόεδρος: ΜΑΝΙΑΔΑΚΗΣ ΝΙΚΟΛΑΟΣ

ΒΑΣΣΑΛΟΥ ΕΥΔΟΚΙΑ	ΛΑΓΓΑΣ ΔΗΜΗΤΡΙΟΣ
ΓΕΩΡΓΑΚΟΠΟΥΛΟΥ ΘΕΑΝΩ	ΛΑΓΙΟΥ ΑΡΕΤΗ
ΓΙΑΝΝΟΠΟΥΛΟΣ ΑΘΑΝΑΣΙΟΣ	ΜΕΡΑΚΟΥ ΚΥΡΙΑΚΟΥΛΑ
ΓΚΑΡΑΝΗ - ΠΑΠΑΔΑΤΟΥ ΤΙΝΑ	ΜΠΑΡΜΠΟΥΝΗ ΑΝΑΣΤΑΣΙΑ
ΖΕΡΒΑΣ ΓΕΩΡΓΙΟΣ	ΝΤΟΥΝΙΑΣ ΓΕΩΡΓΙΟΣ
ΘΗΡΑΙΟΣ ΕΛΕΥΘΕΡΙΟΣ	ΠΑΒΗ ΕΛΠΙΔΑ
ΚΟΝΤΑΡΙΝΗ ΜΑΡΙΕΤΤΑ	ΠΑΠΑΔΗΜΗΤΡΙΟΥ ΘΕΟΔΩΡΟΣ
ΚΟΥΤΗΣ ΧΑΡΙΛΑΟΣ	ΠΑΠΑΝΙΚΟΛΑΟΥ ΒΑΣΙΛΙΚΗ
ΚΤΕΝΑΣ ΕΥΤΥΧΙΟΣ	ΤΖΑΝΑΚΑΚΗ ΤΖΩΡΤΖΙΝΑ
ΚΥΡΛΕΣΗ ΑΘΗΝΑ	ΤΣΟΓΚΑ ΑΡΕΤΗ
ΚΩΝΣΤΑΝΤΙΝΙΔΗΣ ΘΕΟΔΩΡΟΣ	ΧΑΤΖΗΧΡΗΣΤΟΔΟΥΛΟΥ ΧΡΗΣΤΟΣ

ΤΙΜΗΤΙΚΗ ΕΠΙΤΡΟΠΗ

ΑΓΡΑΦΙΩΤΗΣ ΔΗΜΟΣΘΕΝΗΣ	ΚΥΡΙΟΠΟΥΛΟΣ ΙΩΑΝΝΗΣ
ΒΑΚΑΛΗΣ ΝΙΚΟΛΑΟΣ	ΛΕΒΕΤ ΤΖΕΦΡΕΥ
ΒΑΣΣΑΛΟΣ ΜΙΧΑΗΛ	ΜΑΚΡΟΠΟΥΛΟΣ ΒΑΣΙΛΗΣ
ΒΑΤΟΠΟΥΛΟΣ ΑΛΚΙΒΙΑΔΗΣ	ΜΑΡΣΕΛΛΟΥ ΟΥΡΑΝΙΑ
ΘΩΜΑΪΔΗΣ ΘΕΟΔΩΡΟΣ	ΠΑΝΑΓΙΩΤΟΠΟΥΛΟΣ ΠΑΝΑΓΙΩΤΗΣ
ΚΑΤΣΙΡΗΣ ΝΙΚΟΛΑΟΣ	ΡΟΥΜΕΛΙΩΤΟΥ ΑΝΑΣΤΑΣΙΑ
ΚΟΓΕΒΙΝΑΣ ΕΜΜΑΝΟΥΗΛ	ΤΡΙΧΟΠΟΥΛΟΥ ΑΝΤΩΝΙΑ
ΚΟΝΤΟΣ ΒΑΣΙΛΕΙΟΣ	



11^ο ΠΑΝΕΛΛΗΝΙΟ ΣΥΝΕΔΡΙΟ

ΔΗΜΟΣΙΑΣ ΥΓΕΙΑΣ & ΥΠΗΡΕΣΙΩΝ ΥΓΕΙΑΣ

ΔΗΜΟΣΙΑ ΥΓΕΙΑ & ΠΡΩΤΟΒΑΘΜΙΑ
ΦΡΟΝΤΙΔΑ ΥΓΕΙΑΣ: ΚΟΙΝΟΙ ΣΤΟΧΟΙ

21-23 Μαρτίου 2016, Αθήνα, Ξενοδοχείο Divani Caravel

ΕΠΙΣΤΗΜΟΝΙΚΗ ΕΠΙΤΡΟΠΗ

ΑΝΑΣΤΑΣΙΟΥ ΕΥΑΓΓΕΛΟΣ	ΚΑΡΑΟΥΛΗ ΒΑΣΙΛΙΚΗ
ΑΝΤΩΝΙΑΔΟΥ ΕΛΕΝΗ	ΚΑΤΣΟΥΓΙΑΝΝΗ ΚΛΕΑ
ΑΡΒΑΝΙΤΙΔΟΥ - ΒΑΓΙΩΝΑ ΜΑΛΑΜΑΤΕΝΙΑ	ΚΕΣΑΝΟΠΟΥΛΟΣ ΚΩΝΣΤΑΝΤΙΝΟΣ
ΒΕΛΟΝΑΚΗΣ ΕΜΜΑΝΟΥΗΛ Γ.	ΚΟΝΤΕ ΒΑΣΙΛΕΙΑ
ΒΕΛΟΝΑΚΗΣ ΕΜΜΑΝΟΥΗΛ Ν.	ΚΟΝΤΟΓΙΩΡΓΗΣ ΧΡΗΣΤΟΣ
ΒΕΡΝΑΔΑΚΗΣ ΧΡΙΣΤΟΦΟΡΟΣ	ΚΟΝΤΟΠΙΔΟΥ ΦΛΩΡΑ
ΒΟΓΙΑΤΖΑΚΗΣ ΕΥΑΓΓΕΛΟΣ	ΚΟΥΛΙΕΡΑΚΗΣ ΓΕΩΡΓΙΟΣ
ΓΑΡΓΑΛΙΑΝΟΣ - ΚΑΚΟΛΥΡΗΣ ΠΑΝΑΓΙΩΤΗΣ	ΚΟΥΠΙΔΗΣ ΣΩΤΗΡΗΣ
ΓΑΤΟΠΟΥΛΟΥ ΚΑΤΕΡΙΝΑ	ΚΟΥΡΕΑ ΚΑΛΛΙΡΡΟΗ
ΓΕΙΤΟΝΑ ΜΑΙΡΗ	ΛΑΓΙΟΥ ΠΑΓΩΝΑ
ΓΕΛΑΣΤΟΠΟΥΛΟΥ ΕΛΕΝΗ	ΛΕΒΕΙΔΙΩΤΟΥ - ΣΤΕΦΑΝΟΥ ΤΙΤΙΝΑ
ΓΙΑΜΑΡΕΛΛΟΥ ΕΛΕΝΗ	ΛΙΝΟΥ ΑΘΗΝΑ
ΓΙΑΝΝΑΚΟΣ ΓΕΩΡΓΙΟΣ	ΛΙΟΔΑΚΗ ΜΑΡΙΑ
ΓΙΑΝΝΟΥΛΑΤΟΣ ΠΕΤΡΟΣ	ΜΑΪΝΑ ANNA
ΓΚΙΟΚΑ ΚΑΙΤΗ	ΜΑΚΡΥΝΟΣ ΓΕΩΡΓΙΟΣ
ΓΚΟΛΦΙΝΟΠΟΥΛΟΥ ΚΑΣΣΙΑΝΗ	ΜΑΛΙΣΙΟΒΑΣ ΝΙΚΟΛΑΟΣ
ΔΑΡΔΑΒΕΣΗΣ ΘΕΟΔΩΡΟΣ	ΜΑΛΛΙΩΡΗ ΜΕΝΗ
ΔΕΔΟΥΚΟΥ ΞΑΝΘΗ	ΜΑΛΤΕΖΟΥ ΕΛΕΝΑ
ΔΗΜΟΛΙΑΤΗΣ ΙΩΑΝΝΗΣ	ΜΕΛΛΟΥ ΚΑΣΣΙΑΝΗ
ΕΒΡΕΝΟΓΛΟΥ ΛΕΥΚΟΘΕΑ	ΜΕΝΤΗΣ ΑΝΔΡΕΑΣ
ΖΑΒΙΤΣΑΝΟΥ ΑΣΗΜΙΝΑ	ΜΟΥΧΤΟΥΡΗ ΒΑΡΒΑΡΑ
ΖΗΛΙΔΗΣ ΧΡΗΣΤΟΣ	ΜΠΑΚΑ ΑΓΟΡΙΤΣΑ
ΖΗΣΙΜΟΠΟΥΛΟΣ ΑΘΑΝΑΣΙΟΣ	ΜΠΑΜΙΑ ΧΡΙΣΤΙΝΑ
ΖΥΓΑ ΣΟΦΙΑ	ΜΠΑΜΠΑΤΣΙΚΟΥ ΦΩΤΟΥΛΑ
ΗΛΙΟΠΟΥΛΟΣ ΔΗΜΗΤΡΗΣ	ΜΠΕΝΕΤΟΥ ΒΑΣΙΛΙΚΗ
ΘΕΟΔΩΡΙΔΟΥ - ΠΑΠΑΓΡΗΓΟΡΙΟΥ ΜΑΡΙΑ	ΜΠΕΝΟΣ ΑΛΕΞΗΣ
ΙΩΑΝΝΙΔΗ ΕΛΙΣΣΑΒΕΤ	ΜΠΕΧΡΑΚΗΣ ΠΑΝΑΓΙΩΤΗΣ
ΚΑΛΑΠΟΘΑΚΗ ΒΙΚΤΩΡΙΑ	ΜΠΟΤΣΗ ΧΡΥΣΟΥΛΑ
ΚΑΡΑΪΣΚΟΥ ΑΓΓΕΛΙΚΗ	ΝΑΣΚΑ ΑΝΔΡΟΝΙΚΗ
ΚΑΡΑΝΙΚΑΣ ΧΑΡΑΛΑΜΠΟΣ	ΝΕΝΑ ΕΥΑΓΓΕΛΙΑ



11^ο ΠΑΝΕΛΛΗΝΙΟ ΣΥΝΕΔΡΙΟ

ΔΗΜΟΣΙΑΣ ΥΓΕΙΑΣ & ΥΠΗΡΕΣΙΩΝ ΥΓΕΙΑΣ

ΔΗΜΟΣΙΑ ΥΓΕΙΑ & ΠΡΩΤΟΒΑΘΜΙΑ
ΦΡΟΝΤΙΔΑ ΥΓΕΙΑΣ: ΚΟΙΝΟΙ ΣΤΟΧΟΙ

21-23 Μαρτίου 2016, Αθήνα, Ξενοδοχείο Divani Caravel

ΝΙΚΟΛΟΠΟΥΛΟΣ ΓΕΩΡΓΙΟΣ	ΣΑΚΕΛΛΑΡΗ ΕΥΑΝΘΙΑ
ΝΙΚΟΛΟΠΟΥΛΟΥ ΓΕΩΡΓΙΑ	ΣΑΚΚΑ ΠΑΡΑΣΚΕΥΗ
ΝΙΚΟΛΟΠΟΥΛΟΥ - ΣΤΑΜΑΤΗ ΠΟΛΥΞΕΝΗ	ΣΑΜΟΛΗ ΕΥΑΓΓΕΛΙΑ
ΝΤΑΝΗΣ ΚΩΝΣΤΑΝΤΙΝΟΣ	ΣΑΡΟΓΛΟΥ ΓΕΩΡΓΙΟΣ
ΞΑΝΘΟΠΟΥΛΟΥ ΕΙΡΗΝΗ	ΣΙΣΣΟΥΡΑΣ ΑΡΗΣ
ΞΗΡΟΓΙΑΝΝΗ ΑΘΑΝΑΣΙΑ	ΣΟΥΛΙΩΤΗΣ ΚΥΡΙΑΚΟΣ
ΞΥΔΕΑ - ΚΙΚΕΜΕΝΗ ΑΝΑΣΤΑΣΙΑ	ΣΠΑΛΑ ΓΕΩΡΓΙΑ
ΟΙΚΟΝΟΜΟΠΟΥΛΟΥ ΑΣΗΜΙΝΑ	ΣΤΑΥΡΟΥ ΘΕΟΔΩΡΑ
ΟΙΚΟΝΟΜΟΥ ΜΑΡΙΝΑ	ΣΥΡΡΟΣ ΚΩΝΣΤΑΝΤΙΝΟΣ
ΠΑΝΟΤΟΠΟΥΛΟΥ ΕΥΑΝΘΙΑ	ΣΥΨΑ ΒΑΝΑ
ΠΑΠΑΔΟΓΙΑΝΝΑΚΗΣ ΕΜΜΑΝΟΥΗΛ	ΤΖΑΛΑ ΕΥΑΓΓΕΛΙΑ
ΠΑΠΑΕΥΑΓΓΕΛΟΥ ΒΑΣΙΛΙΚΗ	ΤΖΩΝΟΥ ΑΝΑΣΤΑΣΙΑ
ΠΑΠΑΝΙΚΟΛΑΟΥ ΝΙΚΟΛΑΟΣ	ΤΟΥΝΤΑΣ ΙΩΑΝΝΗΣ
ΠΑΠΠΑ ΑΝΝΑ	ΤΣΑΓΚΑΡΗ ΕΛΕΝΑ
ΠΑΡΑΣΚΕΥΑ ΔΗΜΗΤΡΑ	ΤΣΑΚΡΗΣ ΑΘΑΝΑΣΙΟΣ
ΠΑΡΑΣΚΕΥΗΣ ΔΗΜΗΤΡΙΟΣ	ΤΣΑΤΣΑΚΗΣ ΑΡΙΣΤΕΙΔΗΣ
ΠΑΥΛΗ ΑΝΔΡΟΥΛΑ	ΤΣΕΛΕΝΤΗΣ ΙΩΑΝΝΗΣ
ΠΑΥΛΟΠΟΥΛΟΥ ΙΩΑΝΝΑ	ΤΣΕΡΩΝΗ ΜΑΡΙΑ
ΠΕΡΒΑΝΙΔΟΥ ΔΑΝΑΗ	ΤΣΙΟΔΡΑΣ ΣΩΤΗΡΙΟΣ
ΠΕΤΡΙΔΟΥ ΕΛΕΝΗ	ΤΣΟΥΡΟΣ ΑΓΙΣ
ΠΟΓΚΑΣ ΚΩΝΣΤΑΝΤΙΝΟΣ	ΦΙΛΑΛΛΗΘΗΣ ΑΝΑΣΤΑΣΙΟΣ
ΠΟΛΙΤΗ ΚΩΝΣΤΑΝΤΙΝΑ	ΧΑΡΑΛΑΜΠΙΔΗΣ ΣΤΥΛΙΑΝΟΣ
ΠΟΛΥΖΟΣ ΝΙΚΟΛΑΟΣ	ΧΑΡΜΑΝΔΑΡΗ ΕΥΑΓΓΕΛΙΑ
ΠΟΛΥΧΡΟΝΟΠΟΥΛΟΣ ΕΥΑΓΓΕΛΟΣ	ΧΑΤΖΑΚΗΣ ΑΓΓΕΛΟΣ
ΡΑΪΔΟΥ ΦΙΛΟΜΗΛΑ	ΧΑΤΖΗΓΕΩΡΓΙΟΥ ΔΗΜΗΤΡΙΟΣ
ΡΑΧΙΩΤΗΣ ΓΕΩΡΓΙΟΣ	



11^ο ΠΑΝΕΛΛΗΝΙΟ ΣΥΝΕΔΡΙΟ

ΔΗΜΟΣΙΑΣ ΥΓΕΙΑΣ & ΥΠΗΡΕΣΙΩΝ ΥΓΕΙΑΣ

ΔΗΜΟΣΙΑ ΥΓΕΙΑ & ΠΡΩΤΟΒΑΘΜΙΑ

ΦΡΟΝΤΙΔΑ ΥΓΕΙΑΣ: ΚΟΙΝΟΙ ΣΤΟΧΟΙ

21-23 Μαρτίου 2016, Αθήνα, Ξενοδοχείο Divani Caravel

ΕΠΙΤΡΟΠΗ ΣΤΗΡΙΞΗΣ ΣΥΝΕΔΡΙΟΥ

ΑΘΑΝΑΣΙΟΥ ΤΡΙΑΝΤΑΦΥΛΛΙΑ	Πρόεδρος Συνδέσμου Κοινωνικών Λειτουργιών Ελλάδος (Σ.Κ.Λ.Ε.)
ΑΝΘΟΥΛΗ - ΑΝΑΓΝΩΣΤΟΠΟΥΛΟΥ ΦΡΑΓΚΙΣΚΗ	Πρόεδρος Τμήματος Ιατρικών Εργαστηρίων Τ.Ε.Ι. Αθήνας
ΑΝΤΩΝΙΟΥ ΑΙΚΑΤΕΡΙΝΗ	Πρόεδρος Εθνικού Οργανισμού Φαρμάκων (Ε.Ο.Φ.)
ΑΝΥΦΑΝΤΑΚΗ ΜΑΡΙΝΑ	Διοικητής Σχολής Αξιωματικών Νοσηλευτικής
ΑΠΟΣΤΟΛΙΔΗΣ ΠΑΣΧΑΛΗΣ	Πρόεδρος Συνδέσμου Φαρμακευτικών Επιχειρήσεων Ελλάδας (Σ.Φ.Ε.Ε.)
ΑΠΟΣΤΟΛΙΔΟΥ ΚΑΙΤΗ	Πρόεδρος Διασωματειακής Επιτροπής για τη Διεκδίκηση Δικαιωμάτων των Ασθενών με Καρκίνο (ΔΕ.ΔΙ.ΔΙ.ΚΑ.) - Αντιπρόεδρος ECPCC - European Cancer Patient Coalition
ΑΡΓΥΡΙΟΥ ΓΕΩΡΓΙΟΣ	Πρόεδρος Ελληνικής Εταιρείας Νοσηλευτικής Έρευνας & Εκπαίδευσης
ΑΡΝΑΟΥΤΗΣ ΠΑΥΛΟΣ	Σύνδεσμος Επιχειρήσεων Ιατρικών και Βιοτεχνολογικών Προϊόντων (Σ.Ε.Ι.Β.)
ΒΕΡΝΙΚΟΣ ΓΕΩΡΓΙΟΣ	Πρόεδρος Οικονομικής και Κοινωνικής Επιτροπής της Ελλάδος (Ο.Κ.Ε.)
ΒΛΑΣΤΑΡΑΚΟΣ ΜΙΧΑΗΛ	Πρόεδρος Πανελληνίου Ιατρικού Συλλόγου (Π.Ι.Σ.)
ΒΡΟΝΤΙΣΗ ΖΩΗ	Εθνικό Κέντρο Περιβάλλοντος και Αειφόρου Ανάπτυξης
ΓΙΑΝΝΑΚΟΣ ΜΙΧΑΗΛ	Πρόεδρος Πανελληνίας Ομοσπονδίας Εργαζομένων Δημοσίων Νοσοκομείων (Π.Ο.Ε.ΔΗ.Ν.)
ΓΙΑΝΝΟΠΟΥΛΟΣ ΑΘΑΝΑΣΙΟΣ	Πρόεδρος Κέντρου Ελέγχου και Πρόληψης Νοσημάτων (ΚΕ.ΕΛ.Π.ΝΟ.)
ΓΡΑΜΜΑΤΟΓΛΟΥ ΖΩΗ	Πρόεδρος Συλλόγου Καρκινοπαθών - Εθελοντών - Φίλων - Ιατρών «Κ.Ε.Φ.Ι.»
ΔΑΓΛΑΣ ΑΡΙΣΤΕΙΔΗΣ	Πρόεδρος Πανελληνίας Συνδικαλιστικής Νοσηλευτικής Ομοσπονδίας του Ε.Σ.Υ. (ΠΑ.ΣΥ.Ν.Ο.)
ΔΑΡΑΜΗΛΑΣ ΧΡΗΣΤΟΣ	Πρόεδρος Πανελληνίας Ομοσπονδίας Σωματείων - Συλλόγων Ατόμων με Σακχαρώδη Διαβήτη «Π.Ο.Σ.Σ.Α.Σ.ΔΙΑ.»
ΔΕΔΕΣ ΝΙΚΟΣ	Πρόεδρος Συλλόγου Ορθοπεδικών Ελλάδας «Θετική Φωνή»
ΔΙΑΜΑΝΤΟΠΟΥΛΟΣ ΒΑΣΙΛΕΙΟΣ	Πρόεδρος Πανελληνίας Ένωσης Γιατρών Δημόσιας Υγείας
ΕΛΕΥΘΕΡΙΟΥ ΓΕΩΡΓΙΟΣ	Πρόεδρος Ένωσης Ιατρών Εθνικού Οργανισμού Παροχής Υπηρεσιών Υγείας (ΕΝ.Ι. - Ε.Ο.Π.Υ.Υ.)



11^ο ΠΑΝΕΛΛΗΝΙΟ ΣΥΝΕΔΡΙΟ

ΔΗΜΟΣΙΑΣ ΥΓΕΙΑΣ & ΥΠΗΡΕΣΙΩΝ ΥΓΕΙΑΣ
ΔΗΜΟΣΙΑ ΥΓΕΙΑ & ΠΡΩΤΟΒΑΘΜΙΑ
ΦΡΟΝΤΙΔΑ ΥΓΕΙΑΣ: ΚΟΙΝΟΙ ΣΤΟΧΟΙ

21-23 Μαρτίου 2016, Αθήνα, Ξενοδοχείο Divani Caravel

ΙΑΤΡΑΚΗΣ ΓΕΩΡΓΙΟΣ	Πρόεδρος Τμήματος Μαιευτικής Τ.Ε.Ι. Αθήνας
ΚΑΚΟΥΡΟΣ ΕΥΘΥΜΙΟΣ	Πρόεδρος Τμήματος Προσχολικής Αγωγής Τ.Ε.Ι. Αθήνας
ΚΑΝΑΚΗΣ ΝΙΚΗΤΑΣ	Πρόεδρος Γιατρών του Κόσμου
ΚΑΡΑΪΤΙΑΝΟΣ ΙΩΑΝΝΗΣ	Πρόεδρος Ελληνικής Γεροντολογικής και Γηριατρικής Εταιρείας
ΚΑΡΑΚΑΤΣΙΑΝΟΠΟΥΛΟΣ ΚΩΝΣΤΑΝΤΙΝΟΣ	Πρόεδρος Εθνικού Κέντρου Άμεσης Βοήθειας (Ε.Κ.Α.Β.)
ΚΑΡΑΜΕΣΙΝΗ ΜΑΡΙΑ	Πρόεδρος Οργανισμού Απασχόλησης Εργατικού Δυναμικού (Ο.Α.Ε.Δ.)
ΚΑΡΑΜΠΙΝΗΣ ΑΝΔΡΕΑΣ	Πρόεδρος Εθνικού Οργανισμού Μεταμοσχεύσεων (Ε.Ο.Μ.)
ΚΑΤΣΙΚΗΣ ΑΘΑΝΑΣΙΟΣ	Πρόεδρος Ελληνικής Οδοντιατρικής Ομοσπονδίας (Ε.Ο.Ο.)
ΚΟΜΙΝΗΣ ΑΛΕΞΑΝΔΡΟΣ	Πρόεδρος Ελληνικού Ινστιτούτου Υγιεινής & Ασφάλειας της Εργασίας (ΕΛ.ΙΝ.Υ.Α.Ε.)
ΚΟΥΡΑΚΛΗΣ ΓΡΗΓΟΡΙΟΣ	Πρόεδρος Ιατρικής Εταιρείας Αθηνών (Ι.Ε.Α.)
ΚΟΥΤΣΙΟΥΜΠΕΛΗΣ ΣΤΑΥΡΟΣ	Προεδρεύων Εκτελεστικής Επιτροπής Ανώτατης Διοίκησης Ενώσεων Δημοσίων Υπαλλήλων (Α.Δ.Ε.Δ.Υ.)
ΚΥΡΙΑΚΟΠΟΥΛΟΣ ΙΩΑΝΝΗΣ	Πρόεδρος Τεχνικού Επιμελητηρίου Ελλάδας (Τ.Ε.Ε.)
ΚΥΡΙΤΣΗ - ΚΟΥΚΟΥΛΑΡΗ ΕΛΕΝΗ	Πρόεδρος Εθνικού Συνδέσμου Νοσηλευτών Ελλάδος (Ε.Σ.Ν.Ε.)
ΛΑΓΙΟΥ ΑΡΕΤΗ	Πρόεδρος Τμήματος Δημόσιας Υγείας και Κοινωνικής Υγείας Τ.Ε.Ι. Αθήνας
ΛΑΜΠΡΟΥ ΜΑΡΙΑΝΝΑ	Πρόεδρος Πανελλήνιας Ένωσης Σπανίων Παθήσεων και της Ελληνικής Εταιρείας Οζώδους Σκληρύνσεως
ΛΟΥΡΑΝΤΟΣ ΚΩΝΣΤΑΝΤΙΝΟΣ	Πρόεδρος Πανελληνίου Φαρμακευτικού Συλλόγου
ΜΑΚΡΥΝΟΣ ΓΕΩΡΓΙΟΣ	Πρόεδρος Πανελλήνιας Ένωσης Εποπτών Δημόσιας Υγείας
ΜΑΛΙΣΙΟΒΑΣ ΝΙΚΟΛΑΟΣ	Πρόεδρος Πανελλήνιας Ένωσης Ιατρικής Βιοπαθολογίας
ΜΠΕΡΣΙΜΗΣ ΣΩΤΗΡΗΣ	Πρόεδρος Εθνικού Οργανισμού Παροχής Υπηρεσιών Υγείας (Ε.Ο.Π.Υ.Υ.)
ΜΠΟΔΟΣΑΚΗΣ ΜΕΡΚΟΥΡΗΣ - ΠΡΟΔΡΟΜΟΣ	Πρόεδρος Ελληνικής Εταιρείας Γενικής Ιατρικής
ΜΠΟΥΛΤΑΔΑΚΗ ΕΥΘΑΛΙΑ	Πρόεδρος Συλλόγου Εποπτών Δημόσιας Υγείας
ΜΠΡΑΤΑΚΟΣ ΜΙΧΑΗΛ	Πρόεδρος Τ.Ε.Ι. Αθηνών
ΠΑΝΑΓΟΠΟΥΛΟΣ ΙΩΑΝΝΗΣ	Πρόεδρος Γενικής Συνομοσπονδίας Εργατών Ελλάδος (Γ.Σ.Ε.Ε.)
ΠΑΝΑΝΗ ΠΕΡΜΑΝΘΙΑ	Πρόεδρος Συλλόγου Επιστημόνων Μαιών Αθηνών
ΠΑΠΑΕΥΣΤΑΘΙΟΥ ΝΙΚΟΛΑΟΣ	Διοικητής Εθνικού Κέντρου Επιχειρήσεων Υγείας (Ε.Κ.ΕΠ.Υ.)



11^ο ΠΑΝΕΛΛΗΝΙΟ ΣΥΝΕΔΡΙΟ

ΔΗΜΟΣΙΑΣ ΥΓΕΙΑΣ & ΥΠΗΡΕΣΙΩΝ ΥΓΕΙΑΣ

ΔΗΜΟΣΙΑ ΥΓΕΙΑ & ΠΡΩΤΟΒΑΘΜΙΑ

ΦΡΟΝΤΙΔΑ ΥΓΕΙΑΣ: ΚΟΙΝΟΙ ΣΤΟΧΟΙ

21-23 Μαρτίου 2016, Αθήνα, Ξενοδοχείο Divani Caravel

ΠΑΠΑΪΩΑΝΝΟΥ ΝΙΚΟΛΑΟΣ	Πρόεδρος Ελληνικής Κτηνιατρικής Εταιρείας (Ε.Κ.Ε.)
ΠΑΤΟΥΛΗΣ ΓΕΩΡΓΙΟΣ	Πρόεδρος Ιατρικού Συλλόγου Αθηνών (Ι.Σ.Α.)
ΠΕΡΔΙΚΑΚΗ ΠΗΓΗ	Πρόεδρος Ελληνικού Κολλεγίου Γενικών Ιατρών (Ε.ΚΟ.ΓΕΝ.ΙΑ.)
ΠΛΑΤΑΝΗΣΙΩΤΗΣ ΝΙΚΟΛΑΟΣ	Πρόεδρος Ιατρικού Συλλόγου Πειραιά
ΡΑΠΤΗΣ ΣΩΤΗΡΙΟΣ Α.	Πρόεδρος Εθνικού Κέντρου Έρευνας Πρόληψης και Θεραπείας του Σακχαρώδη Διαβήτη και των Επιπλοκών του (Ε.ΚΕ.ΔΙ.)
ΣΚΟΥΤΕΛΗΣ ΔΗΜΗΤΡΙΟΣ	Πρόεδρος Ένωσης Νοσηλευτών Ελλάδος
ΣΦΗΚΑΚΗΣ ΠΕΤΡΟΣ	Πρόεδρος Ιατρικής Σχολής Πανεπιστημίου Αθηνών
ΤΡΥΦΩΝ ΘΕΟΔΩΡΟΣ	Πρόεδρος Πανελληνίας Ένωσης Φαρμακοβιομηχανίας (Π.Ε.Φ.)
ΤΣΑΚΡΗΣ ΑΘΑΝΑΣΙΟΣ	Πρόεδρος Ελληνικής Μικροβιολογικής Εταιρείας
ΤΣΕΡΚΕΖΟΓΛΟΥ ΑΛΙΚΗ	Επιστημονικά Υπεύθυνη Μονάδας Ανακουφιστικής Φροντίδας «Γαλιλαία» ΙΜΜΑ
ΤΣΙΑΛΤΑΣ ΙΩΑΝΝΗΣ	Πρόεδρος Ενιαίου Φορέα Ελέγχου Τροφίμων (Ε.Φ.Ε.Τ.)
ΤΣΙΚΑΡΗΣ ΒΑΣΙΛΕΙΟΣ	Πρόεδρος Ελληνικού Ινστιτούτου Παστέρ
ΤΣΟΛΑΚΗ ΜΑΓΔΑ	Πρόεδρος της Πανελληνίας Ομοσπονδίας Νόσου Alzheimer και Συναφών Διαταραχών
ΤΥΡΟΒΟΛΑ ΒΑΣΙΛΕΙΑ	Προσωρινή Διοικούσα Επιτροπή Πανελληνίου Συλλόγου Επισκεπτών Υγείας
ΥΦΑΝΤΟΠΟΥΛΟΣ ΙΩΑΝΝΗΣ	Πρόεδρος Εθνικού Συμβουλίου Δημόσιας Υγείας (Ε.ΣΥ.Δ.Υ.)
ΦΕΣΣΑΣ ΘΕΟΔΩΡΟΣ	Πρόεδρος Συνδέσμου Ελλήνων Βιομηχάνων (Σ.Ε.Β.)
ΦΟΥΚΑ ΓΕΩΡΓΙΑ	Πρόεδρος Τμήματος Νοσηλευτικής Τ.Ε.Ι. Αθήνας
ΧΑΝΙΩΤΗΣ ΔΗΜΗΤΡΙΟΣ	Πρόεδρος Επιστημονικής Εταιρείας Αποφοίτων Εθνικής Σχολής Δημόσιας Υγείας
ΧΡΗΣΤΟΥ ΧΡΗΣΤΟΣ	Πρόεδρος Γιατρών Χωρίς Σύνορα
ΧΡΙΣΤΟΓΙΩΡΓΟΣ ΣΤΥΛΙΑΝΟΣ	Πρόεδρος Ελληνικού Κέντρου Ψυχικής Υγιεινής και Ερευνών (Ε.ΚΕ.Ψ.Υ.Ε.)



11^ο ΠΑΝΕΛΛΗΝΙΟ ΣΥΝΕΔΡΙΟ

ΔΗΜΟΣΙΑΣ ΥΓΕΙΑΣ & ΥΠΗΡΕΣΙΩΝ ΥΓΕΙΑΣ

ΔΗΜΟΣΙΑ ΥΓΕΙΑ & ΠΡΩΤΟΒΑΘΜΙΑ
ΦΡΟΝΤΙΔΑ ΥΓΕΙΑΣ: ΚΟΙΝΟΙ ΣΤΟΧΟΙ

21-23 Μαρτίου 2016, Αθήνα, Ξενοδοχείο Divani Caravel

ΕΠΙΤΡΟΠΗ ΣΤΗΡΙΞΗΣ ΣΥΝΕΔΡΙΟΥ

Διοικήσεις Υγειονομικών Περιφερειών (ΥΠΕ)

ΠΑΠΑΔΟΠΟΥΛΟΣ ΑΓΓΕΛΟΣ	1 ^η Υγειονομική Περιφέρεια Αττικής
ΚΑΡΒΟΥΝΗΣ ΝΙΚΟΛΑΟΣ	2 ^η Υγειονομική Περιφέρεια Πειραιώς & Αιγαίου
ΚΙΡΚΟΣ ΓΕΩΡΓΙΟΣ	3 ^η Υγειονομική Περιφέρεια Μακεδονίας
ΠΛΩΜΑΡΙΤΗΣ ΕΥΣΤΡΑΤΙΟΣ	4 ^η Υγειονομική Περιφέρεια Μακεδονίας & Θράκης
ΑΝΤΩΝΙΟΥ ΝΕΣΤΟΡΑΣ	5 ^η Υγειονομική Περιφέρεια Θεσσαλίας & Στερεάς Ελλάδας
ΓΙΑΝΝΟΠΟΥΛΟΣ ΓΕΩΡΓΙΟΣ	6 ^η Υγειονομική Περιφέρεια Πελοποννήσου, Ιονίων Νήσων, Ηπείρου & Δυτικής Ελλάδας
ΤΡΙΧΟΠΟΥΛΟΥ ANNA	7 ^η Υγειονομική Περιφέρεια Κρήτης

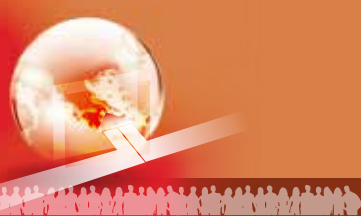

11^ο ΠΑΝΕΛΛΗΝΙΟ ΣΥΝΕΔΡΙΟ

ΔΗΜΟΣΙΑΣ ΥΓΕΙΑΣ & ΥΠΗΡΕΣΙΩΝ ΥΓΕΙΑΣ

ΔΗΜΟΣΙΑ ΥΓΕΙΑ & ΠΡΩΤΟΒΑΘΜΙΑ
ΦΡΟΝΤΙΔΑ ΥΓΕΙΑΣ: ΚΟΙΝΟΙ ΣΤΟΧΟΙ

21-23 Μαρτίου 2016, Αθήνα, Ξενοδοχείο Divani Caravel

ΕΠΙΤΡΟΠΗ ΚΡΙΣΗΣ ΕΡΓΑΣΙΩΝ

Πρόεδρος:

ΛΑΓΓΑΣ ΔΗΜΗΤΡΗΣ

Μέλη:

ΒΑΣΙΛΑΚΟΥ ΝΑΪΡ ΑΝΤΩΝΙΑ	ΜΕΡΑΚΟΥ ΚΥΡΙΑΚΟΥΛΑ
ΖΕΡΒΑΣ ΓΕΩΡΓΙΟΣ	ΞΥΔΕΑ - ΚΙΚΕΜΕΝΗ ΑΝΑΣΤΑΣΙΑ
ΚΟΡΝΑΡΟΥ ΕΛΕΝΗ	ΠΑΠΑΝΙΚΟΛΑΟΥ ΒΑΣΙΛΙΚΗ
ΚΟΥΡΕΑΣ ΜΙΧΑΛΗΣ	ΠΑΤΣΟΥΛΑ ΕΛΙΝΑ

ΕΠΙΤΡΟΠΗ ΒΡΑΒΕΥΣΗΣ ΕΡΓΑΣΙΩΝ «ΒΡΑΒΕΙΟ ΔΗΜΗΤΡΙΟΣ ΤΡΙΧΟΠΟΥΛΟΣ»

Πρόεδροι:

ΛΑΓΙΟΥ ΠΑΓΩΝΑ

ΜΠΑΡΜΠΟΥΝΗ ΑΝΑΣΤΑΣΙΑ

Μέλη:

ΑΘΑΝΑΣΑΚΗΣ ΚΩΝΣΤΑΝΤΙΝΟΣ	ΚΟΝΤΑΡΙΝΗ ΜΑΡΙΕΤΤΑ
ΓΚΑΡΑΝΗ - ΠΑΠΑΔΑΤΟΥ ΤΙΝΑ	ΠΕΤΣΕΤΑΚΗ ΕΛΙΣΣΑΒΕΤ
ΤΖΑΝΑΚΑΚΗ ΤΖΩΡΤΖΙΝΑ	



ΟΙ ΜΕΓΑΛΕΣ ΕΠΙΣΤΗΜΟΝΙΚΕΣ ΑΝΑΚΑΛΥΨΕΙΣ ΕΞΕΛΙΣΣΟΝΤΑΙ ΣΤΑ ΕΡΓΑΣΤΗΡΙΑ ΓΕΝΝΙΟΥΝΤΑΙ ΟΜΩΣ ΣΤΗΝ ΨΥΧΗ ΜΑΣ

Εδώ και 150 χρόνια, οι άνθρωποι της MSD μοιραζόμαστε το ίδιο πάθος. Στόχος μας είναι να αναπτύξουμε καινοτόμα φαρμακευτικά προϊόντα, εμβόλια και κτηνιατρικά φάρμακα που βελτιώνουν τις ζωές εκατομμυρίων ανθρώπων και ζώων.

Γνωρίζουμε πολύ καλά πως έχουμε ακόμα πολλά να προσφέρουμε. Εργαζόμαστε εντατικά, προσηλωμένοι στη μακροχρόνια δέσμευσή μας για συνεχή έρευνα και ανάπτυξη νέων προϊόντων.

Βασικό μας μέλημα είναι να επεκτείνουμε την πρόσβαση των ανθρώπων σε προϊόντα και υπηρεσίες υγείας και συνεργαζόμαστε στενά με όλους όσους μοιράζονται το πάθος μας για έναν υγιέστερο κόσμο. Μια πρόκληση που μαζί μπορούμε να επιτύχουμε. Με όλη μας την ψυχή.

Για να μάθετε περισσότερα για τις προσπάθειές μας, επισκεφτείτε το msd.gr

Στην Ελλάδα, η MSD έχει αναπτύξει τέσσερις πυλώνες Εταιρικής Κοινωνικής Ευθύνης στους οποίους επενδύει υλοποιώντας σημαντικές δράσεις με επίκεντρο πάντα τον άνθρωπο. Οι δράσεις αυτές αφορούν στην ενίσχυση της καινοτομίας και της επιχειρηματικότητας, στην επίτευξη αριστείας στην έρευνα για νέες θεραπείες, στην κατάθεση προτάσεων και λύσεων στον τομέα υγειονομικής πολιτικής αλλά και στην ανάπτυξη προγραμμάτων ενημέρωσης και πρόληψης για σοβαρές ασθένειες.



Γενικές Πληροφορίες

Ημερομηνία Συνεδρίου

Το 11^ο Πανελλήνιο Συνέδριο Δημόσιας Υγείας και Υπηρεσιών Υγείας θα πραγματοποιηθεί 21 - 23 Μαρτίου 2016.

Τόπος Διεξαγωγής

Ξενοδοχείο Divani Caravel

Βασιλέως Αλεξάνδρου 2, 161 21 Αθήνα

Τηλ.: 210 720 7000

Website: www.divanis.com

Γλώσσα Συνεδρίου

Η επίσημη γλώσσα του Συνεδρίου είναι η Ελληνική

Ιστοσελίδα Συνεδρίου

www.publichealth2016.gr

Έκθεση Συνεδρίου

Θα υπάρχει έκθεση κατά τη διάρκεια του Συνεδρίου για εταιρίες που δραστηριοποιούνται στον τομέα της Υγείας.

Κονκάρδες Συνεδρίου (Badges)

Οι κονκάρδες (badges) παραδίδονται από τη γραμματεία του Συνεδρίου και είναι απαραίτητες για την είσοδο τόσο στους συνεδριακούς χώρους όσο και στην έκθεση καθ' όλη τη διάρκεια του Συνεδρίου. Οι κονκάρδες φέρουν γραμμωτό κώδικα (barcode), ώστε να ελέγχεται η είσοδος και η έξοδος από τις συνεδριακές αίθουσες. Η συνολική ώρα παρακολούθησης του επιστημονικού προγράμματος του Συνεδρίου αποτελεί τη βασική προϋπόθεση για τη διάθεση των μορίων, σύμφωνα με τις οδηγίες της U.E.M.S., του Π.Ι.Σ. και του Ε.Ο.Φ.



11^ο ΠΑΝΕΛΛΗΝΙΟ ΣΥΝΕΔΡΙΟ

ΔΗΜΟΣΙΑΣ ΥΓΕΙΑΣ & ΥΠΗΡΕΣΙΩΝ ΥΓΕΙΑΣ

ΔΗΜΟΣΙΑ ΥΓΕΙΑ & ΠΡΩΤΟΒΑΘΜΙΑ
ΦΡΟΝΤΙΔΑ ΥΓΕΙΑΣ: ΚΟΙΝΟΙ ΣΤΟΧΟΙ

21-23 Μαρτίου 2016, Αθήνα, Ξενοδοχείο Divani Caravel

Μοριοδότηση

Το επιστημονικό πρόγραμμα του Συνεδρίου θα μοριοδοτηθεί με **δεκαοκτώ (18)** Μόρια Συνεχιζόμενης Εκπαίδευσης από τον Πανελλήνιο Ιατρικό Σύλλογο (ΠΙΣ), ο οποίος είναι ο επίσημος φορέας για τη μοριοδότηση, μετά την υπογραφή σχετικής σύμβασης με την U.E.M.S. (Ευρωπαϊκή Ένωση Ειδικευμένων Ιατρών).

Με βάση την ισχύουσα νομοθεσία, δικαίωμα παραλαβής πιστοποιητικού με μοριοδότηση έχει κάθε Σύνοδρος (Ιατρός) ο οποίος έχει παρακολουθήσει 60% των ωρών του Επιστημονικού Προγράμματος. Δορυφορικά συμπόσια και διαλέξεις επιχορηγούμενα από φαρμακευτικές εταιρίες δε μοριοδοτούνται. Η καταμέτρηση του χρόνου παρακολούθησης θα γίνεται με τη χρήση αναγνωστών γραμμωτού κώδικα (barcode scanners) στις κονκάρδες των Συνέδρων.

Εκπαιδευτικά Φροντιστήρια

Στο πλαίσιο του Συνεδρίου θα γίνουν Εκπαιδευτικά Φροντιστήρια με εξειδικευμένα θέματα σχετιζόμενα με τη Δημόσια Υγεία. Τα φροντιστήρια απευθύνονται σε Επαγγελματίες Υγείας και για περιορισμένο αριθμό συμμετεχόντων (**40 άτομα / φροντιστήριο**).

Το ποσό εγγραφής στα φροντιστήρια έχει ορισθεί στα **30 € / φροντιστήριο**. Θα τηρηθεί προτεραιότητα στις δηλώσεις συμμετοχής και θα χορηγηθεί πιστοποιητικό παρακολούθησης. Η εγγραφή στο Συνέδριο αποτελεί προϋπόθεση παρακολούθησης του φροντιστηρίου. Η Οργανωτική Επιτροπή διατηρεί το δικαίωμα ακύρωσης κάποιου σεμιναρίου σε περίπτωση που δεν συμπληρωθεί ο απαιτούμενος αριθμός συμμετεχόντων.

Σε κάθε εγγραφή προστίθεται ΦΠΑ 23% με την έκδοση νόμιμου παραστατικού.

Θέματα Φροντιστηρίων

- Εφαρμογή HACCP σε τρόφιμα
- Ποιότητα ζωής και ευεξία στην Τρίτη Ηλικία
- Η αξιολόγηση της ποιότητας των παρεχομένων υπηρεσιών Πρωτοβάθμιας Φροντίδας Υγείας
- Διαχείριση υπερβαρότητας και παχυσαρκίας στην παιδική και εφηβική ηλικία (Workshop σε ηλεκτρονική πλατφόρμα)



6^ο Συμπόσιο Επαγγελματικής Υγείας

Στο πλαίσιο του 11^{ου} Πανελληνίου Συνεδρίου Δημόσιας Υγείας & Υπηρεσιών Υγείας, ο Τομέας Επαγγελματικής & Βιομηχανικής Υγιεινής διοργανώνει το 6^ο Συμπόσιο Επαγγελματικής Υγείας το οποίο θα πραγματοποιηθεί την **Τετάρτη 23 Μαρτίου 2016**.

QUAM ARTEM EXERCEAT?



Εγγραφές

	<i>On Site</i>
Επαγγελματίες Υγείας και Διοίκησης Υπηρεσιών Υγείας	€ 70*
Ειδικευόμενοι/Μεταπτυχιακοί Φοιτητές	€ 50*
Προπτυχιακοί Φοιτητές	€ 10*

*Όλες οι εγγραφές ΠΕΡΙΛΑΜΒΑΝΟΥΝ ΦΠΑ 23%.

Το δικαίωμα συμμετοχής περιλαμβάνει:

- Παρακολούθηση του Συνεδρίου
(Εκτός από τα εκπαιδευτικά Φροντιστήρια)
- Έντυπο υλικό του Συνεδρίου
- Πιστοποιητικό Συμμετοχής με μόρια για ιατρούς εφόσον έχει καλυφθεί ο απαιτούμενος χρόνος παρακολούθησης
- Βεβαίωση παρακολούθησης για επαγγελματίες υγείας και φοιτητές



LADOSE[®]
fluoxetine hydrochloride

CECLOR[™] **MR**
ΚΕΦΑΛΟΡΗΗ 750mg



139
ΧΡΟΝΙΑ
ΙΣΤΟΡΙΑΣ

Καινοτόμες θεραπείες που χάραξαν εποχές



Συνοπτικό Πρόγραμμα



11^ο ΠΑΝΕΛΛΗΝΙΟ ΣΥΝΕΔΡΙΟ

ΔΗΜΟΣΙΑΣ ΥΓΕΙΑΣ & ΥΠΗΡΕΣΙΩΝ ΥΓΕΙΑΣ

ΔΗΜΟΣΙΑ ΥΓΕΙΑ & ΠΡΩΤΟΒΑΘΜΙΑ
ΦΡΟΝΤΙΔΑ ΥΓΕΙΑΣ: ΚΟΙΝΟΙ ΣΤΟΧΟΙ

21-23 Μαρτίου 2016, Αθήνα, Ξενοδοχείο Divani Caravel

Δευτέρα 21 Μαρτίου 2016

	ΜΑΚΕΔΟΝΙΑ Α΄	ΜΑΚΕΔΟΝΙΑ Β΄	ΜΥΚΗΝΕΣ	ΠΕΛΛΑ
09.00-10.00	ΕΓΓΡΑΦΕΣ			
10.00-10.30	ΕΝΑΡΞΗ ΕΡΓΑΣΙΩΝ ΣΥΝΕΔΡΙΟΥ			
10.30-12.00	ΣΤΡΟΓΓΥΛΟ ΤΡΑΠΕΖΙ Η ΔΗΜΟΣΙΑ ΥΓΕΙΑ ΤΗΝ ΕΠΟΧΗ ΤΗΣ ΚΡΙΣΗΣ Συντονιστές: <i>Ι. Κυριάπουλος, Τ. Κουρέα - Κρεμαστινού, Ι. Μπασκάζος</i> Εισηγητές: <i>Τ. Κουρέα - Κρεμαστινού, Ι. Υφαντάπουλος, Ν. Μανιαδάκης</i> Σχολιασμός: <i>Ι. Μπασκάζος, Χ. Χατζηχριστοδούλου</i>	ΣΤΡΟΓΓΥΛΟ ΤΡΑΠΕΖΙ ΕΦΑΡΜΟΓΗ ΤΟΥ ΣΧΕΔΙΟΥ ΤΟΥ Π.Ο.Υ. ΓΙΑ ΤΗΝ ΑΝΤΙΜΕΤΩΠΙΣΗ ΤΗΣ ΜΙΚΡΟΒΙΑΚΗΣ ΑΝΤΟΧΗΣ ΣΤΗΝ ΕΛΛΑΔΑ Συντονιστές: <i>Α. Βατόπουλος, Γ. Γαργάλου</i> Εισηγητές: <i>Α. Ζηράγκας, Μ. Τζανή, Ε. Βαλκάνου, Φ. Κοντοπίδου, Π. Γιακκούλη</i>	ΕΛΕΥΘΕΡΕΣ ΑΝΑΚΟΙΝΩΣΕΙΣ (ΕΑ001 - ΕΑ011)	ΦΡΟΝΤΙΣΤΗΡΙΟ Ι ΕΦΑΡΜΟΓΗ ΗΑΑΡΠ ΣΕ ΤΡΟΦΙΜΑ Συντονιστές: <i>Χ. Κουτής, Ε. Βελονάκης</i> <ul style="list-style-type: none"> • Μικροβιολογία μαγειρεμένου κρέατος • <i>Ε. Εμμορφάπουλος</i> • Εφαρμογή ΗΑΑΡΠ σε μαγειρεμένο κρέας • <i>Μ. Κονταρίνη</i> • Νορροβητικό ιόλαϊσο μαγειρεμένου κρέατος • <i>Ζ. Λυκούδης</i> • Επότες άσκησης • <i>Δ. Μπέντας, Π. Μπουλιανίκη, Φ. Μπαμπάτσικου, Α. Μπλουγουρά, Α. Τριφυλιανίδης, Αικ. Τόγκα, Α. Παπαδάκης, Ε. Ρουσσάκου</i>
12.00-12.30	ΔΙΑΛΕΙΜΜΑ			
12.30-14.00	ΣΤΡΟΓΓΥΛΟ ΤΡΑΠΕΖΙ Η ΕΠΙΚΑΙΡΟΤΗΤΑ ΤΩΝ ΕΜΒΟΛΙΩΝ Συντονιστές: <i>Μ. Θεοδωρίδου - Παπαργηγορίου, Μ. Αρβανιτίδου - Βαγιωνά</i> Εισηγητές: <i>Α. Μπαρμπούνη, Β. Παπαευαγγέλου, Α. Μίκας, Ι. Παυλοπούλου</i>	ΣΤΡΟΓΓΥΛΟ ΤΡΑΠΕΖΙ ΕΝΤΟΜΑ, ΔΙΑΒΙΒΑΣΤΕΣ, ΣΥΝΕΧΙΖΟΜΕΝΗ ΑΠΕΙΛΗ ΓΙΑ ΤΗ ΔΗΜΟΣΙΑ ΥΓΕΙΑ Συντονιστές: <i>Ν. Βακάλης, Χ. Χατζηχριστοδούλου</i> Εισηγητές: <i>Α. Παππά, Δ. Περβανίδου, Μ. Τσερώνη, Χ. Μπιλλίνης, Α. Μικαηλάκης, Γ. Κολιόπουλος, Ε. Πατσουλά, Γ. Σπανάκης</i> Σχολιασμός: <i>Α. Γεωργίου, Β. Διαμαντόπουλος</i>	ΕΛΕΥΘΕΡΕΣ ΑΝΑΚΟΙΝΩΣΕΙΣ (ΕΑ012 - ΕΑ022)	
14.00-15.00	ΜΕΣΗΜΒΡΙΝΗ ΔΙΑΚΟΠΗ			
15.00-16.30	ΣΤΡΟΓΓΥΛΟ ΤΡΑΠΕΖΙ Η ΣΥΜΒΟΛΗ ΤΩΝ ΣΥΜΠΕΡΙΦΟΡΙΚΩΝ ΟΙΚΟΝΟΜΙΚΩΝ (ΒΗΑΝΙΟΡΑΙ ΕΚΟΝΟΜΙΣ) ΣΤΗ ΔΙΑΜΟΡΦΩΣΗ ΤΗΣ ΠΟΛΙΤΙΚΗΣ ΔΗΜΟΣΙΑΣ ΥΓΕΙΑΣ Συντονιστές: <i>Ε. Πάθη, Τ. Γκαρνήν - Παπαδάτου</i> Εισηγητές: <i>Γ. Κουλιεράκης, Κ. Αθανασάκης, Ι. Κυριάπουλος</i>	ΣΤΡΟΓΓΥΛΟ ΤΡΑΠΕΖΙ ΠΡΟΣΚΑΛΟΝΤΑΣ ΤΟΥΣ ΑΣΘΕΝΕΙΣ ΝΑ ΣΥΖΗΤΗΣΟΥΝ ΘΕΜΑΤΑ ΔΗΜΟΣΙΑΣ ΥΓΕΙΑΣ: ΑΠΟ ΤΗ ΡΗΤΟΡΙΚΗ ΕΡΩΤΗΣΗ ΣΤΗΝ ΠΡΑΞΗ Συντονιστές: <i>Χ. Λιονής, Ε. Θηραϊός</i> Εισηγητές: <i>Ε. Παζιμάδη, Μ. Λάμπρου, Κ. Αποστολίδου, Χ. Λιονής, Ε. Θηραϊός</i>	ΕΛΕΥΘΕΡΕΣ ΑΝΑΚΟΙΝΩΣΕΙΣ (ΕΑ023 - ΕΑ033)	15:00-18:00 ΦΡΟΝΤΙΣΤΗΡΙΟ ΙΙ ΠΟΙΟΤΗΤΑ ΖΩΗΣ ΚΑΙ ΕΥΕΛΙΑ ΣΤΗΝ ΤΡΙΤΗ ΗΛΙΚΙΑ Συντονιστές: <i>Κ. Μεράκου, Ν. Κοταπούλου</i> <ul style="list-style-type: none"> • Ποιότητα ζωής - ευεξία και σωματική υγεία • Ποιότητα ζωής - ευεξία και πνευματική υγεία • Αλληλοδιδασκτική μέθοδος αγωγής υγείας για την εκπαίδευση ηλικιωμένων
16.30-18.30	ΣΤΡΟΓΓΥΛΟ ΤΡΑΠΕΖΙ ΠΡΩΤΟΓΕΝΗΣ ΚΑΙ ΔΕΥΤΕΡΟΓΕΝΗΣ ΠΡΟΛΗΨΗ ΚΑΚΟΗΘΩΝ ΝΕΟΠΛΑΣΙΩΝ ΣΤΟ ΠΛΑΙΣΙΟ ΤΗΣ ΠΡΩΤΟΒΑΘΜΙΑΣ ΦΡΟΝΤΙΔΑΣ ΥΓΕΙΑΣ Συντονιστές: <i>Π. Λάγιου, Θ. Κωνσταντινίδης</i> Εισηγητές: <i>Π. Λάγιου, Δ. Μητρόπουλος, Κ. Συρίγος, Β. Μπενέτου, Α. Νάσκα, Χ. Μπάμια</i>			16:30-18:00 ΕΛΕΥΘΕΡΕΣ ΑΝΑΚΟΙΝΩΣΕΙΣ (ΕΑ034 - ΕΑ044)
18.30-19.00	ΔΙΑΛΕΞΗ Συντονιστές: <i>Χ. Κίτας, Β. Καλαποθάκη</i> Πρόληψη και θεραπεία για την πρώτη αιτία θανάτου <i>Δ. Κρεμαστινός</i>			
19.00-19.30	ΔΙΑΛΕΙΜΜΑ			
19.30-20.30	ΤΕΛΕΤΗ ΕΝΑΡΞΗΣ Συντονιστές: <i>Τ. Κουρέα - Κρεμαστινού, Α. Βατόπουλος, Ν. Μανιαδάκης</i> ΠΡΟΣΦΩΝΗΣΕΙΣ ΑΠΟΔΟΣΗ ΤΙΜΗΣ ΣΤΗ ΜΝΗΜΗ ΤΟΥ ΑΚΑΔΗΜΑΪΚΟΥ ΔΗΜΗΤΡΙΟΥ ΤΡΙΧΟΠΟΥΛΟΥ ΕΝΑΡΚΤΗΡΙΑ ΔΙΑΛΕΞΗ ΜΕΤΑΝΑΣΤΕΥΣΗ - ΠΡΟΦΥΓΙΑ, ΣΥΝΕΠΕΙΣ <i>Ε. Γλύκατζη - Αρβελέρ</i> Την Τελετή θα τιμήσει με την παρουσία του ο Α.Ε. ο Πρόεδρος της Δημοκρατίας Κύριος Προκόπιος Παυλόπουλος			



11^ο ΠΑΝΕΛΛΗΝΙΟ ΣΥΝΕΔΡΙΟ

ΔΗΜΟΣΙΑΣ ΥΓΕΙΑΣ & ΥΠΗΡΕΣΙΩΝ ΥΓΕΙΑΣ

ΔΗΜΟΣΙΑ ΥΓΕΙΑ & ΠΡΩΤΟΒΑΘΜΙΑ
ΦΡΟΝΤΙΔΑ ΥΓΕΙΑΣ: ΚΟΙΝΟΙ ΣΤΟΧΟΙ

21-23 Μαρτίου 2016, Αθήνα, Ξενοδοχείο Divani Caravel

Τρίτη 22 Μαρτίου 2016

	ΜΑΚΕΔΟΝΙΑ Α΄	ΜΑΚΕΔΟΝΙΑ Β΄	ΜΥΚΗΝΕΣ	ΠΕΛΛΑ
09:00-11:00	<p>ΣΤΡΟΓΓΥΛΟ ΤΡΑΠΕΖΙ ΠΡΟΛΗΨΗ ΚΑΙ ΠΡΟΑΓΩΓΗ ΥΓΕΙΑΣ ΣΤΟΥΣ ΔΗΜΟΥΣ. Η ΠΡΑΚΤΙΚΗ ΤΗΣ ΔΙΚΤΥΩΣΗΣ ΚΑΙ Ο ΡΟΛΟΣ ΤΟΥ ΕΛΛΗΝΙΚΟΥ ΔΙΑΔΗΜΟΤΙΚΟΥ ΔΙΚΤΥΟΥ ΥΓΙΟΝ ΠΟΛΕΩΝ (ΕΔΔΥΠ)</p> <p>Συντονιστές: <i>Α. Σισούρας,</i> <i>Γ. Μακρινός,</i> Εισηγητές: <i>Γ. Πατούλης,</i> <i>Γ. Καπλάνης, Σ. Παπασπυρόπουλος,</i> <i>Ν. Παπαθανασοπούλου,</i> <i>Α. Ρισσάκη</i> Σχολιασμός: <i>Α. Φιλαλήθης</i></p>	<p>ΣΤΡΟΓΓΥΛΟ ΤΡΑΠΕΖΙ ΙΑΤΡΙΚΟΣ ΤΟΥΡΙΣΜΟΣ</p> <p>Συντονιστής: <i>Ι. Τούτσας</i> Εισηγητές: <i>Α. Βλαχούσης,</i> <i>Μ. Γεώργα,</i> <i>Α. Κατσάκη,</i> <i>Κ. Κουσκούκης</i></p>	<p>ΣΤΡΟΓΓΥΛΟ ΤΡΑΠΕΖΙ ΔΙΑΤΡΟΦΙΚΟΙ/ΧΗΜΙΚΟΙ ΚΙΝΔΥΝΟΙ ΚΑΙ ΑΣΦΑΛΕΙΑ</p> <p>Συντονιστές: <i>Κ. Κατροκόης,</i> <i>Ε. Πολυχρονόπουλος</i> Εισηγητές: <i>Τ. Βασιλάκου,</i> <i>Ε. Τσαγρίδα, Γ. Μαραγκός,</i> <i>Κ. Κατροκόης, Κ. Τζιά,</i> <i>Γ. Μανδηλαρά, Γ. Μπόσικου</i></p>	<p>ΕΛΕΥΘΕΡΕΣ ΑΝΑΚΟΙΝΩΣΕΙΣ (ΕΑ054 - ΕΑ065)</p>
11:00-11:30	<p>ΔΙΑΛΕΞΗ</p> <p>Συντονιστές: <i>Χ. Στεφανιάδης,</i> <i>Ε. Τσόγκορη</i> Η επίδραση της τηλεόρασης και των new media σε θέματα υγείας <i>Δ. Μαύρας</i></p>	<p>ΔΙΑΛΕΙΜΜΑ</p>	<p>ΕΛΕΥΘΕΡΕΣ ΑΝΑΚΟΙΝΩΣΕΙΣ (ΕΑ045 - ΕΑ053)</p>	<p>ΦΡΟΝΤΙΣΤΗΡΙΟ ΙΙΙ ΔΙΑΧΕΙΡΙΣΗ ΥΠΕΡΒΑΡΩΤΗΤΑΣ ΚΑΙ ΠΑΧΥΣΑΡΚΙΑΣ ΣΤΗΝ ΠΑΙΔΙΚΗ ΚΑΙ ΕΦΗΒΙΚΗ ΗΛΙΚΙΑ</p> <p>Συντονιστές: <i>Ε. Χαρχανδάρη,</i> <i>Χ. Καρανίκας</i></p>
11:30-12:00	<p>ΔΙΑΛΕΙΜΜΑ</p>		<p>ΕΛΕΥΘΕΡΕΣ ΑΝΑΚΟΙΝΩΣΕΙΣ (ΕΑ045 - ΕΑ053)</p>	<ul style="list-style-type: none"> • Πρόληψη και αντιμετώπιση της Παδικής Παχυσαρκίας: Ανάπτυξη Εθνικού Συστήματος Ηλεκτρονικής Καταγραφής & Θεραπευτικής Παρέμβασης <i>Ε. Χαρχανδάρη</i> • Κατευθυντήριες Οδηγίες Διατροφής και Σωματικής Άσκησης για την πρόληψη και αντιμετώπιση της παχυσαρκίας σε παιδιά και εφήβους <i>Α. Γεωργίου</i> • Ηλεκτρονικές Εφαρμογές Υγείας <i>Α. Μπιλλήρης</i> • Παρουσίαση - Εκπαίδευση στην Ηλεκτρονική Εφαρμογή «Εθνικό Μητρώο Πρόληψης και Αντιμετώπισης της Υπερβάρωσης και Παχυσαρκίας στην Παιδική και Εφηβική Ηλικία» <i>Π. Κάσσης, Σ. Ελευθερίου</i> <p>Συμπεράσματα - Συζήτηση</p>
12:00-12:30	<p>ΔΙΑΛΕΞΗ</p> <p>Συντονιστές: <i>Κ. Κουρέα,</i> <i>Ε. Αντωνιάδου</i> Ηλεκτρονικά Τιγάρτα: Παγκόσμια διέμβα για τις επιπτώσεις στη Δημόσια Υγεία <i>Κ. Φαραλιάνος</i></p>	<p>ΣΤΡΟΓΓΥΛΟ ΤΡΑΠΕΖΙ ΤΟ ΑΠΟΤΥΠΩΜΑ ΤΗΣ ΟΙΚΟΝΟΜΙΚΗΣ ΚΡΙΣΗΣ ΣΤΗΝ ΨΥΧΙΚΗ ΥΓΕΙΑ: ΔΕΔΟΜΕΝΑ ΚΑΙ ΠΑΡΕΜΒΑΣΕΙΣ</p> <p>Συντονιστές: <i>Μ. Οικονόμου,</i> <i>Κ. Σουλιώτης</i> Εισηγητές: <i>Κ. Σουλιώτης,</i> <i>Μ. Οικονόμου,</i> <i>Β. Παπασιάνης,</i> <i>Γ. Δημητριάδης</i></p>	<p>ΣΤΡΟΓΓΥΛΟ ΤΡΑΠΕΖΙ ΕΛΕΓΧΟΣ ΛΟΙΜΩΣΕΩΝ ΣΕ ΧΩΡΟΥΣ ΠΑΡΟΧΗΣ ΦΡΟΝΤΙΔΑΣ ΥΓΕΙΑΣ, ΣΕ ΣΥΝΘΗΚΕΣ ΠΑΡΕΤΙΤΑΜΕΝΗΣ ΟΙΚΟΝΟΜΙΚΗΣ ΚΡΙΣΗΣ</p> <p>Συντονιστές: <i>Δ. Σκουτέλης,</i> <i>Α. Βασιλάκου</i> Εισηγητές: <i>Α. Λιαχοπούλου,</i> <i>Κ. Καραντάγα, Π. Βάρβα, Β. Αλικάρη</i> Σχολιασμός: <i>Α. Καραϊσάκου,</i> <i>Γ. Τραβοπόδης</i></p>	
12:30-14:00	<p>ΣΤΡΟΓΓΥΛΟ ΤΡΑΠΕΖΙ ΔΙΑΧΕΙΡΙΣΗ ΔΙΑΒΗΤΗΣ ΚΑΙ ΚΑΡΔΙΑΓΓΕΙΑΚΩΝ ΝΟΣΗΜΑΤΩΝ ΣΤΗΝ ΚΟΙΝΟΤΗΤΑ</p> <p>Συντονιστές: <i>Ι. Λεκάκης,</i> <i>Α. Μαρμάλης</i> Εισηγητές: <i>Α. Μελιδώνης,</i> <i>Ε. Φουστεράς, Ι. Οικονομίδης</i></p>			
14:00-15:00	<p>ΜΕΣΗΜΒΡΙΝΗ ΔΙΑΚΟΠΗ</p>			
15:00-17:00	<p>ΣΤΡΟΓΓΥΛΟ ΤΡΑΠΕΖΙ ΚΑΠΝΙΣΜΑ ΚΑΙ ΥΓΕΙΑ</p> <p>Συντονιστές: <i>Α. Κοτανίδου,</i> <i>Ν. Κουλουριές</i> Εισηγητές: <i>Σ. Τσιρκά, Μ. Τουμπίς,</i> <i>Κ. Κουρέα, Κ. Γιυνός,</i> <i>Ι. Μητρούσκα, Π. Κατσαούνου</i> Σχολιασμός: <i>Α. Μπαρμιούνη</i></p>	<p>ΣΤΡΟΓΓΥΛΟ ΤΡΑΠΕΖΙ ΕΝΙΣΤΙΑ ΥΓΕΙΑ, ΜΙΑ ΝΕΑ ΠΡΟΣΕΓΓΙΣΗ ΣΤΗΝ ΧΑΡΑΞΗ ΠΟΛΙΤΙΚΩΝ ΥΓΕΙΑΣ</p> <p>Συντονιστές: <i>Β. Κονιάς,</i> <i>Ν. Λεγάκης</i> Εισηγητές: <i>Μ. Λινού,</i> <i>Α. Βασιλάκου,</i> <i>Ε. Παπαδογιαννάκης,</i> <i>Α. Μεντής</i></p>	<p>15:00-16:30 ΣΤΡΟΓΓΥΛΟ ΤΡΑΠΕΖΙ ΑΚΡΑΤΕΙΑ ΟΥΡΩΝ: ΜΙΑ ΑΔΡΑΤΗ ΝΟΣΟΣ, ΠΟΙΟΤΗΤΑ ΖΩΗΣ</p> <p>Συντονιστές: <i>Α. Λιάπης, Χ. Δημητράκakis</i> Εισηγητές: <i>Ι.Γ. Αδαμάκης, Κ. Μεράκου</i></p> <p>16:30-17:00 ΔΙΑΛΕΞΗ</p> <p>Συντονιστές: <i>Β. Καραούλη, Ε. Καρνάρου</i> Ορθή χρήση της τεχνολογίας από τα παιδιά και τους εφήβους <i>Α. Τάσιτσα</i></p>	<p>ΕΛΕΥΘΕΡΕΣ ΑΝΑΚΟΙΝΩΣΕΙΣ (ΕΑ066 - ΕΑ078)</p>
17:00-17:30	<p>ΔΙΑΛΕΙΜΜΑ</p>			
17:30-18:00	<p>ΔΙΑΛΕΞΗ</p> <p>Συντονιστές: <i>Μ. Δαιμονάκου -</i> <i>Βασιλάκου, Δ. Παρρασκέου</i> Ηθικές και κοινωνικές διαστάσεις του προσημοματωτικού ελέγχου (screening) <i>Τ. Γκαράνη - Παπαδάτου</i></p>	<p>17:30-19:30 ΣΤΡΟΓΓΥΛΟ ΤΡΑΠΕΖΙ ΝΙΝΙΔΙΣ ΣΤΗΝ ΕΛΛΑΔΑ</p> <p>Συντονιστές: <i>Μ. Λαζανάς,</i> <i>Α. Χατζήκης</i> Εισηγητές: <i>Γ. Νικολάουλος,</i> <i>Γ. Τσεκές, Ν. Πιστούνης,</i> <i>Μ. Χίνη</i></p>	<p>17:30-19:30 ΣΤΡΟΓΓΥΛΟ ΤΡΑΠΕΖΙ ΣΧΕΔΙΑΣΜΟΣ, ΕΦΑΡΜΟΓΗ ΚΑΙ ΑΞΙΟΛΟΓΗΣΗ ΠΡΟΛΗΠΤΙΚΩΝ ΠΑΡΕΜΒΑΣΕΩΝ ΣΤΗΝ ΚΟΙΝΟΤΗΤΑ</p> <p>Συντονιστές: <i>Α. Λάγιου, Φ. Καλύβα</i> Εισηγητές: <i>Α. Λάγιου,</i> <i>Ε. Σακελλάρη, Α. Κανελλού,</i> <i>Γ. Κουτσοραδή, Ι. Κουμπούρας, Ε. Σίμου</i></p>	<p>17:30-18:30 ΣΥΜΠΟΣΙΟ ΣΥΛΛΟΓΟΥ ΑΠΟΦΟΙΤΩΝ Ε.Σ.Δ.Υ</p> <p>Συντονιστές: <i>Δ. Χανιώτης, Α. Βασιλάκου,</i> <i>Β. Παπανικολάου, Α. Μπαρμιούνη</i> Ανάπτυξη της Δημόσιας Υγείας. Προοπτικές των Αποφοίτων</p>
18:00-20:00	<p>ΣΤΡΟΓΓΥΛΟ ΤΡΑΠΕΖΙ ΠΡΟΤΑΣΕΙΣ ΑΝΑΜΟΡΦΩΣΗΣ ΤΗΣ ΠΡΩΤΟΒΑΘΜΙΑΣ ΦΡΟΝΤΙΔΑΣ ΥΓΕΙΑΣ ΣΤΗΝ ΕΛΛΑΔΑ: ΟΙ ΑΝΑΓΚΑΙΕΣ ΤΟΜΕΣ - ΟΙ ΑΠΑΡΑΙΤΗΤΕΣ ΣΥΓΚΛΙΣΕΙΣ</p> <p>Συντονιστές: <i>Π. Παναγιωτόπουλος,</i> <i>Ν. Παπαναστασίου</i> Εισηγητές: <i>Α. Μπένας, Κ. Σουλιώτης,</i> <i>Χ. Λιονής</i> Σχολιασμός: <i>S. Damente, Γ. Βογιατζής,</i> <i>Κ. Αθανασάκης</i></p>			<p>18:30-20:00 ΕΛΕΥΘΕΡΕΣ ΑΝΑΚΟΙΝΩΣΕΙΣ (ΕΑ079 - ΕΑ090)</p>



11^ο ΠΑΝΕΛΛΗΝΙΟ ΣΥΝΕΔΡΙΟ

ΔΗΜΟΣΙΑΣ ΥΓΕΙΑΣ & ΥΠΗΡΕΣΙΩΝ ΥΓΕΙΑΣ

ΔΗΜΟΣΙΑ ΥΓΕΙΑ & ΠΡΩΤΟΒΑΘΜΙΑ
ΦΡΟΝΤΙΔΑ ΥΓΕΙΑΣ: ΚΟΙΝΟΙ ΣΤΟΧΟΙ

21-23 Μαρτίου 2016, Αθήνα, Ξενοδοχείο Divani Caravel

Τετάρτη 23 Μαρτίου 2016

	ΜΑΚΕΔΟΝΙΑ Α'	ΜΑΚΕΔΟΝΙΑ Β'	ΜΥΚΗΝΕΣ	ΠΕΛΛΑ
09:00-11:00	ΣΤΡΟΓΓΥΛΟ ΤΡΑΠΕΖΙ ΠΡΟΒΩΣΗ ΠΩΛΗΣΕΩΝ ΤΡΟΦΙΜΩΝ ΣΕ ΠΑΙΔΙΑ: ΠΡΟΒΛΗΜΑΤΙΣΜΟΙ ΚΑΙ ΠΡΟΤΑΣΕΙΣ Συντονιστές: <i>Α. Τριχοπούλου, Ε. Ρώμα</i> Εισηγητές: <i>Α. Μπαρμπούνη, Ε. Σίμου, Κ. Μεράκου, Μ. Μουστακά, Α. Καρούζα</i>	WORKSHOP ΤΟ ΗΛΕΚΤΡΟΝΙΚΟ ΣΥΣΤΗΜΑ ΚΑΤΑΓΡΑΦΗΣ ΤΗΣ ΜΙΚΡΟΒΙΑΚΗΣ ΑΝΤΟΧΗΣ. ΠΑΡΑΔΕΙΓΜΑ ΧΡΗΣΗΣ ΔΕΔΟΜΕΝΩΝ ΡΟΥΤΙΝΑΣ Συντονιστής: <i>Α. Βατόπουλος</i> Εισηγητές: <i>Μ. Πολέμης, Κ. Τριφινοπούλου, Α. Βατόπουλος</i> Σχολιασμός: <i>Ε. Τρίκκα, Ε. Λεμπέση</i>	6^ο ΔΟΥΡΥΦΟΡΙΚΟ ΣΥΜΠΟΣΙΟ ΕΠΑΓΓΕΛΜΑΤΙΚΗΣ ΥΓΕΙΑΣ 09:30-12:15 ΕΛΕΥΘΕΡΕΣ ΑΝΑΚΟΙΝΩΣΕΙΣ (ΕΑ091 - ΕΑ110)	ΕΛΕΥΘΕΡΕΣ ΑΝΑΚΟΙΝΩΣΕΙΣ (ΕΑ123 - ΕΑ136)
11:00-11:30	ΔΙΑΛΕΞΗ Συντονιστές: <i>Χ. Κουτής, Ρ. Βιάου</i> Ορθή διαχείριση των τροφίμων <i>Μ. Κονταρίνη</i>	ΔΙΑΛΕΙΜΜΑ		ΦΡΟΝΤΙΣΤΗΡΙΟ IV Η ΑΞΙΟΛΟΓΗΣΗ ΤΗΣ ΠΟΙΟΤΗΤΑΣ ΤΩΝ ΠΑΡΕΧΟΜΕΝΩΝ ΥΠΗΡΕΣΙΩΝ ΠΡΩΤΟΒΑΘΜΙΑΣ ΦΡΟΝΤΙΔΑΣ ΥΓΕΙΑΣ Συντονιστές: <i>Χ. Λιονής, Ν. Παπανικολάου</i> <ul style="list-style-type: none"> Εισαγωγή/Γενικά περί ποιότητας στις υπηρεσίες Υγείας-η ελληνική πραγματικότητα Εισηγητές: <i>Χ. Λιονής, Ν. Παπανικολάου</i> EUROPER Εισηγήτρια: <i>Χ. Βαθά - Χατζή</i> Εργαλεία αξιολόγησης της ποιότητας των υπηρεσιών στην Πρωτοβάθμια Φροντίδα Υγείας - European Practice Assessment Εισηγητής: <i>Α. Συμμεωνίδης</i> International Family Practice Maturity Matrix Εισηγητής: <i>Α. Καρόσης</i> Συμπεράσματα - προοπτικές <i>Ε. Θηραϊός</i>
11:30-12:00	ΔΙΑΛΕΙΜΜΑ			
12:00-14:00	ΣΤΡΟΓΓΥΛΟ ΤΡΑΠΕΖΙ Η ΕΠΙΔΗΜΙΟΛΟΓΙΚΗ ΤΑΥΤΟΤΗΤΑ ΤΩΝ ΔΙΑΧΡΟΝΙΚΩΝ ΔΟΙΜΩΔΩΝ ΝΟΣΗΜΑΤΩΝ Συντονιστές: <i>Α. Τσακρής, Τ. Κουρέα - Κρεμαστινού</i> Εισηγητές: <i>Σ. Τσιόβρας, Θ. Γεωργακοπούλου, Δ. Παπαθένης, Τ. Τζανακάκη, Β. Κοντέ</i>	ΣΤΡΟΓΓΥΛΟ ΤΡΑΠΕΖΙ ΜΕΤΑΝΑΣΤΕΣ/ΠΡΟΣΦΥΓΕΣ ΚΑΙ ΥΓΕΙΑ. ΦΡΟΝΤΙΔΑ ΥΓΕΙΑΣ ΣΤΑ ΚΕΝΤΡΑ ΠΡΩΤΗΣ ΥΠΟΔΟΧΗΣ ΤΗΣ ΧΩΡΑΣ Συντονιστές: <i>Π. Γιαννουλάτος, Ε. Ιωαννίδη, Ε. Κάκαλου</i> Εισηγητές: <i>Ε. Ιωαννίδη, Α. Μάινα, Μ. Αρνιτελρασούλη, Α. Βεζίρης</i> Σχολιασμός: <i>Α. Γιαννούπουλος</i>	12:15-14:30 ΣΤΡΟΓΓΥΛΟ ΤΡΑΠΕΖΙ ΜΕΤΑΛΛΑ- ΟΙ ΕΠΙΠΤΩΣΕΙΣ ΤΟΥΣ ΣΤΗΝ ΕΡΓΑΣΙΑ ΚΑΙ ΤΟ ΠΕΡΙΒΑΛΛΟΝ Συντονιστές: <i>Α. Λινού, Γ. Τσιουράς</i> Εισηγητές: <i>Σ. Α. Κουλιδής, Ε. Ντούνα, Α. Ξυβέα - Κικεμένη, Ι. Παντός, Δ. Καλαμπάκος</i>	
14:00-15:00	ΜΕΣΗΜΒΡΙΝΗ ΔΙΑΚΟΠΗ		14:30-15:00 ΜΕΣΗΜΒΡΙΝΗ ΔΙΑΚΟΠΗ	ΜΕΣΗΜΒΡΙΝΗ ΔΙΑΚΟΠΗ
15:00-17:00	ΣΤΡΟΓΓΥΛΟ ΤΡΑΠΕΖΙ ΕΘΝΙΚΟ ΣΧΕΔΙΟ ΔΡΑΣΗΣ ΓΙΑ ΤΗΝ ΑΝΟΙΑ ΚΑΙ ΤΗ ΝΟΣΟ ALZHEIMER Συντονιστές: <i>Π. Σακκά, Ι. Καραϊτιανός</i> Εισηγητές: <i>Α. Παλίτης, Π. Σακκά, Π. Βιάλης</i>	ΣΤΡΟΓΓΥΛΟ ΤΡΑΠΕΖΙ ΚΙΝΔΥΝΟΙ ΔΗΜΟΣΙΑΣ ΥΓΕΙΑΣ ΔΙΕΘΝΟΥΣ ΕΜΒΕΛΕΙΑΣ Συντονιστές: <i>Α. Κύρλεση, Ε. Βογιατζάκης</i> Εισηγητές: <i>Γ. Ρακιώτης, Β. Μουκούρη, Α. Μπάκα, Μ. Κουρέας</i>	ΕΛΕΥΘΕΡΕΣ ΑΝΑΚΟΙΝΩΣΕΙΣ (ΕΑ111 - ΕΑ122)	15:00-16:30 ΕΛΕΥΘΕΡΕΣ ΑΝΑΚΟΙΝΩΣΕΙΣ (ΕΑ137 - ΕΑ148)
17:00-17:30	ΔΙΑΛΕΙΜΜΑ			
17:30-19:30	ΣΤΡΟΓΓΥΛΟ ΤΡΑΠΕΖΙ ΨΥΧΟΚΟΙΝΩΝΙΚΕΣ ΣΥΝΙΣΤΑΣΕΙΣ ΤΟΥ ΣΥΓΧΡΟΝΟΥ ΜΕΤΑΝΑΣΤΕΥΤΙΚΟΥ - ΠΡΟΣΦΥΓΙΚΟΥ ΠΡΟΒΛΗΜΑΤΟΣ Συντονιστές: <i>Ι. Μπεργιαννάκη - Δερμετζίκη, Μ. Μαλλιώρη</i> Εισηγητές: <i>Μ. Μαλλιώρη, Κ. Ψάρρος, Σ. Μαρτινάκη, Χ. Ασημάπουλος</i>	17:30-19:00 ΣΤΡΟΓΓΥΛΟ ΤΡΑΠΕΖΙ ΚΛΑΔΕΣ ΠΡΑΚΤΙΚΕΣ ΣΤΗ ΛΕΙΤΟΥΡΓΙΑ ΤΟΥ ΕΘΝΙΚΟΥ ΑΡΧΕΙΟΥ ΝΕΟΠΛΑΣΙΩΝ (ΕΑΝ) Συντονιστές: <i>Τ. Κουρέα - Κρεμαστινού, Α. Γιαννούπουλος</i> Εισηγητές: <i>Μ. Ζήρας, Κ. Αλεξόπουλος, Ι. Λέσσα, Σ. Στραβέλα, Ε. Τζόλα</i> Σχολιασμός: <i>Ι.Ι. Βαρβαλιτής, Δ. Καρακάσης, Α. Στρατηγός, Μ. Δαμιανάκου - Βατοπούλου, Μ. Μπάκα</i>	17:00-18:00 ΔΙΑΛΕΙΜΜΑ	16:30-18:00 ΕΛΕΥΘΕΡΕΣ ΑΝΑΚΟΙΝΩΣΕΙΣ (ΕΑ149 - ΕΑ161)
19:30	ΑΝΕΞ ΕΡΓΑΣΙΩΝ ΣΥΝΕΔΡΙΟΥ Συντονιστές: <i>Τ. Κουρέα - Κρεμαστινού, Ν. Μανιαδάκης, Α. Βατόπουλος</i> Απονομή Βραβείου «ΔΗΜΗΤΡΙΟΣ ΤΡΙΧΟΠΟΥΛΟΣ»		18:00-20:00 ΣΤΡΟΓΓΥΛΟ ΤΡΑΠΕΖΙ ΝΕΟΤΕΡΕΣ ΕΞΕΛΙΞΕΙΣ ΣΤΗΝ ΠΡΩΙΜΗ ΔΙΑΓΝΩΣΗ ΜΕΣΟΒΗΛΙΟΜΑΤΟΣ Συντονιστής: <i>Β. Μακρόπουλος</i> Εισηγητές: <i>Γ. Johnen, Α. Ζέτος, Ξ. Τσιαφάκη, Γ. Σπανάκος, Χ. Τουφεκούλα</i>	



Επιστημονικό Πρόγραμμα



11^ο ΠΑΝΕΛΛΗΝΙΟ ΣΥΝΕΔΡΙΟ

ΔΗΜΟΣΙΑΣ ΥΓΕΙΑΣ & ΥΠΗΡΕΣΙΩΝ ΥΓΕΙΑΣ

ΔΗΜΟΣΙΑ ΥΓΕΙΑ & ΠΡΩΤΟΒΑΘΜΙΑ
ΦΡΟΝΤΙΔΑ ΥΓΕΙΑΣ: ΚΟΙΝΟΙ ΣΤΟΧΟΙ

21-23 Μαρτίου 2016, Αθήνα, Ξενοδοχείο Divani Caravel

Δευτέρα 21 Μαρτίου 2016

ΑΙΘΟΥΣΑ ΜΑΚΕΔΟΝΙΑ Α΄

09:00-10:00 ΕΓΓΡΑΦΕΣ

10:00-10:30 ΕΝΑΡΞΗ ΕΡΓΑΣΙΩΝ ΣΥΝΕΔΡΙΟΥ

10:30-12:00 ΣΤΡΟΓΓΥΛΟ ΤΡΑΠΕΖΙ

Η ΔΗΜΟΣΙΑ ΥΓΕΙΑ ΤΗΝ ΕΠΟΧΗ ΤΗΣ ΚΡΙΣΗΣ

Συντονιστές: *Ι. Κυριόπουλος, Τ. Κουρέα - Κρεμαστινού, Ι. Μπασκόζος*

«Η υγεία του ελληνικού πληθυσμού»

Τ. Κουρέα - Κρεμαστινού

«Οι επιπτώσεις της οικονομικής κρίσης στην πρόληψη»

Ι. Υφαντόπουλος

«Οι επιπτώσεις της οικονομικής κρίσης στην ιατρική περίθαλψη»

Ν. Μανιαδάκης

Σχολιασμός: *Ι. Μπασκόζος, Χ. Χατζηχριστοδούλου*

12:00-12:30 ΔΙΑΛΕΙΜΜΑ

12:30-14:00 ΣΤΡΟΓΓΥΛΟ ΤΡΑΠΕΖΙ

Η ΕΠΙΚΑΙΡΟΤΗΤΑ ΤΩΝ ΕΜΒΟΛΙΩΝ

Συντονιστές: *Μ. Θεοδωρίδου - Παπαργηγόριου, Μ. Αρβανιτίδου - Βαγιωνά*

«Αναμνηστικές δόσεις σε ενήλικες. Ικανή και αναγκαία συνθήκη για την προώθηση της Δημόσιας Υγείας»

Α. Μπαρμπούνη

«Εμβόλια στην κύηση»

Β. Παπαευαγγέλου

«Εμβόλια για μηνιγγιτιδόκοκκο»

Α. Μίχος

«Εμβόλια σε παιδιά μεταναστών»

Ι. Παυλοπούλου

14:00-15:00 ΜΕΣΗΜΒΡΙΝΗ ΔΙΑΚΟΠΗ



15:00-16:30 ΣΤΡΟΓΓΥΛΟ ΤΡΑΠΕΖΙ
Η ΣΥΜΒΟΛΗ ΤΩΝ ΣΥΜΠΕΡΙΦΟΡΙΚΩΝ ΟΙΚΟΝΟΜΙΚΩΝ (BEHAVIORAL ECONOMICS)
ΣΤΗ ΔΙΑΜΟΡΦΩΣΗ ΤΗΣ ΠΟΛΙΤΙΚΗΣ ΔΗΜΟΣΙΑΣ ΥΓΕΙΑΣ

Συντονιστές: *Ε. Πάβη, Τ. Γκαράνη - Παπαδάτου*

«Τα συμπεριφορικά οικονομικά υπό την οπτική της ψυχολογίας της υγείας:
Αναζητώντας τα σημεία σύνθεσης»

Γ. Κουλιεράκης

«Συμπεριφορικά οικονομικά και τεκμηριωμένη πολιτική δημόσιας υγείας:
εμπειρική εφαρμογή και παραδείγματα από τον διεθνή χώρο»

Κ. Αθανασάκης

«Η διαχείριση των μειζόνων παραγόντων κινδύνου ως προαπαιτούμενο μιας
ολοκληρωμένης πολιτικής δημόσιας υγείας: Προτάσεις για την Ελλάδα»

Ι. Κυριόπουλος

16:30-18:30 ΣΤΡΟΓΓΥΛΟ ΤΡΑΠΕΖΙ
ΠΡΩΤΟΓΕΝΗΣ ΚΑΙ ΔΕΥΤΕΡΟΓΕΝΗΣ ΠΡΟΛΗΨΗ ΚΑΚΟΘΩΝ ΝΕΟΠΛΑΣΙΩΝ
ΣΤΟ ΠΛΑΙΣΙΟ ΤΗΣ ΠΡΩΤΟΒΑΘΜΙΑΣ ΦΡΟΝΤΙΔΑΣ ΥΓΕΙΑΣ

Συντονιστές: *Π. Λάγιου, Θ. Κωνσταντινίδης*

«Διαλογή (screening) για τον καρκίνο του μαστού: Νεότερα δεδομένα
για τη διαμόρφωση των συστάσεων»

Π. Λάγιου

«Επίδραση του προσυμπτωματικού ελέγχου στην διάγνωση και επιβίωση ανδρών
με καρκίνο προστάτη»

Δ. Μητρόπουλος

«Πρωτογενής και δευτερογενής πρόληψη του καρκίνου του πνεύμονα»

Κ. Συρίγος

«Ο ρόλος της χημειοπροφύλαξης στην πρόληψη των κακοήθων νεοπλασιών»

Β. Μπενέτου

«Διατροφή και πρόληψη κακοήθων νεοπλασιών»

Α. Νάσκα

«Σωματική δραστηριότητα και πρόληψη κακοήθων νεοπλασιών»

Χ. Μπάμια

18:30-19:00 ΔΙΑΛΕΞΗ

Συντονιστές: *Χ. Κίττας, Β. Καλαποθάκη*

«Πρόληψη και θεραπεία για την πρώτη αιτία θανάτου»

Δ. Κρεμαστινός

19:00-19:30 ΔΙΑΛΕΙΜΜΑ



11^ο ΠΑΝΕΛΛΗΝΙΟ ΣΥΝΕΔΡΙΟ

ΔΗΜΟΣΙΑΣ ΥΓΕΙΑΣ & ΥΠΗΡΕΣΙΩΝ ΥΓΕΙΑΣ

ΔΗΜΟΣΙΑ ΥΓΕΙΑ & ΠΡΩΤΟΒΑΘΜΙΑ
ΦΡΟΝΤΙΔΑ ΥΓΕΙΑΣ: ΚΟΙΝΟΙ ΣΤΟΧΟΙ

21-23 Μαρτίου 2016, Αθήνα, Ξενοδοχείο Divani Caravel

Δευτέρα 21 Μαρτίου 2016

ΑΙΘΟΥΣΑ ΜΑΚΕΔΟΝΙΑ Α΄ & Β΄

- 19:30-20:30 ΤΕΛΕΤΗ ΕΝΑΡΞΗΣ**
Συντονιστές: *Τ. Κουρέα - Κρεμαστινού, Α. Βατόπουλος, Ν. Μανιαδάκης*
- ΠΡΟΣΦΩΝΗΣΕΙΣ**
ΑΠΟΔΟΣΗ ΤΙΜΗΣ ΣΤΗ ΜΝΗΜΗ ΤΟΥ ΑΚΑΔΗΜΑΪΚΟΥ ΔΗΜΗΤΡΙΟΥ ΤΡΙΧΟΠΟΥΛΟΥ
ΕΝΑΡΚΤΗΡΙΑ ΔΙΑΛΕΞΗ
ΜΕΤΑΝΑΣΤΕΥΣΗ - ΠΡΟΣΦΥΓΙΑ. ΣΥΝΕΠΕΙΕΣ
Ε. Γλύκατζη - Αρβελέρ
- Την Τελετή θα τιμήσει με την παρουσία του η Α.Ε. ο Πρόεδρος της Δημοκρατίας
Κύριος Προκόπιος Παυλόπουλος

ΑΙΘΟΥΣΑ ΜΑΚΕΔΟΝΙΑ Β΄

- 10:30-12:00 ΣΤΡΟΓΓΥΛΟ ΤΡΑΠΕΖΙ**
ΕΦΑΡΜΟΓΗ ΤΟΥ ΣΧΕΔΙΟΥ ΤΟΥ Π.Ο.Υ. ΓΙΑ ΤΗΝ ΑΝΤΙΜΕΤΩΠΙΣΗ ΤΗΣ ΜΙΚΡΟΒΙΑΚΗΣ
ΑΝΤΟΧΗΣ ΣΤΗΝ ΕΛΛΑΔΑ
Συντονιστές: *Α. Βατόπουλος, Γ. Σαρόγλου*
- «Η χρήση αντιμικροβιακών στην κτηνιατρική πράξη: Επίδραση στην ανάπτυξη
μικροβιακής αντοχής και στη Δημόσια Υγεία»
Α. Ζδράγκας
- «Εθνική στρατηγική του ΥΠΑΑΤ για την αντιμετώπιση των συνεπειών της
μικροβιακής αντοχής στον κτηνιατρικό τομέα με απώτερο σκοπό την Προστασία
της Δημόσιας Υγείας»
Μ. Τζανή
- «Πρόγραμμα παρακολούθησης της αντοχής στις αντιμικροβιακές ουσίες
ζωονοσογόνων και συμβιωτικών βακτηρίων του ΥΠΑΑΤ για τα έτη 2014 & 2015»
Ε. Βαλκάνου
- «Το πρόγραμμα Προκρούστης»
Φ. Κοντοπίδου
- «Το εργαστήριο Δημόσιας Υγείας στη διερεύνηση της επιδημιολογίας της αντοχής»
Π. Γιακκούπη
- 12:00-12:30 ΔΙΑΛΕΙΜΜΑ**



12:30-14:00

ΣΤΡΟΓΓΥΛΟ ΤΡΑΠΕΖΙ

ΕΝΤΟΜΑ, ΔΙΑΒΙΒΑΣΤΕΣ: ΣΥΝΕΧΙΖΟΜΕΝΗ ΑΠΕΙΛΗ ΓΙΑ ΤΗ ΔΗΜΟΣΙΑ ΥΓΕΙΑ

Συντονιστές: *N. Βακάλης, Χ. Χατζηχριστοδούλου*

«Επιδημιολογία, διάγνωση και πρόληψη ιού Ζίκα»

A. Παππά

«Δράσεις δημόσιας υγείας για την αντιμετώπιση νοσημάτων που μεταδίδονται με το κουνούπι *Aedes albopictus*»

Δ. Περβανίδου

«Νεότερα για τον ιό του Δυτικού Νείλου και την ελονοσία»

M. Τσερώνη

«Ζωνοόσι μεταδιδόμενοι με διαβιβαστές - Ο ρόλος των ζώων σαν «αποθήκες» παθογόνων (reservoir)»

Χ. Μπιλλίνη

«Βιολογία και οικολογία των κουνουπιών»

A. Μιχαηλάκης, Γ. Κολιόπουλος

«Μοριακή διερεύνηση πυρετού Δυτικού Νείλου»

E. Πατσουλά

«Μοριακή διερεύνηση ελονοσίας»

Γ. Σπανάκος

Σχολιασμός: *A. Γεωργίου, B. Διαμαντόπουλος*

14:00-15:00

ΜΕΣΗΜΒΡΙΝΗ ΔΙΑΚΟΠΗ

15:00-16:30

ΣΤΡΟΓΓΥΛΟ ΤΡΑΠΕΖΙ

ΠΡΟΣΚΑΛΩΝΤΑΣ ΤΟΥΣ ΑΣΘΕΝΕΙΣ ΝΑ ΣΥΖΗΤΗΣΟΥΝ ΘΕΜΑΤΑ ΔΗΜΟΣΙΑΣ ΥΓΕΙΑΣ: ΑΠΟ ΤΗ ΡΗΤΟΡΙΚΗ ΕΡΩΤΗΣΗ ΣΤΗΝ ΠΡΑΞΗ

Συντονιστές: *Χ. Λιονής, E. Θηραίος*

«Οι προσδοκίες και η άποψη του ασθενή»

E. Παξιμάδη

«Οι θέσεις των συλλόγων των ασθενών - Η άποψη των ασθενών με σπάνια νοσήματα»

M. Λάμπρου

«Οι κινήσεις και οι θέσεις των ασθενών στην Ευρώπη»

K. Αποστολίδου

«Ο ρόλος των υπηρεσιών υγείας και των ΑΕΙ»

Χ. Λιονής, E. Θηραίος



11^ο ΠΑΝΕΛΛΗΝΙΟ ΣΥΝΕΔΡΙΟ

ΔΗΜΟΣΙΑΣ ΥΓΕΙΑΣ & ΥΠΗΡΕΣΙΩΝ ΥΓΕΙΑΣ

ΔΗΜΟΣΙΑ ΥΓΕΙΑ & ΠΡΩΤΟΒΑΘΜΙΑ
ΦΡΟΝΤΙΔΑ ΥΓΕΙΑΣ: ΚΟΙΝΟΙ ΣΤΟΧΟΙ

21-23 Μαρτίου 2016, Αθήνα, Ξενοδοχείο Divani Caravel

Δευτέρα 21 Μαρτίου 2016

ΑΙΘΟΥΣΑ ΜΥΚΗΝΕΣ

10:30-12:00 **ΕΛΕΥΘΕΡΕΣ ΑΝΑΚΟΙΝΩΣΕΙΣ (ΕΑ001 - ΕΑ011)**

Συντονιστές: *Α. Κανέλλου, Ο. Κουνάρη*

ΕΑ001

ΠΡΟΣΛΗΨΗ ΣΥΜΠΛΗΡΩΜΑΤΩΝ ΔΙΑΤΡΟΦΗΣ ΣΕ ΑΝΤΙΠΡΟΣΩΠΕΥΤΙΚΟ ΔΕΙΓΜΑ ΤΟΥ ΕΝΗΛΙΚΟΥ ΠΛΗΘΥΣΜΟΥ ΣΤΗΝ ΕΛΛΑΔΑ · ΑΠΟΤΕΛΕΣΜΑΤΑ ΤΗΣ ΕΘΝΙΚΗΣ ΜΕΛΕΤΗΣ ΥΓΕΙΑΣ ΚΑΙ ΔΙΑΤΡΟΦΗΣ (ΠΡΟΓΡΑΜΜΑ ΥΔΡΙΑ)

Κανέλλου Α.^{1,2}, Μαρτιμιανάκη Γ.¹, Βασιλοπούλου Ε.^{1,3}, Νάσκα Α.^{1,3}, Τριχοπούλου Α.^{1,3}

¹ *Ελληνικό Ίδρυμα Υγείας, Αθήνα*

² *Τμήμα Τεχνολογίας Τροφίμων, ΤΕΙ Αθήνας*

³ *Συεργαζόμενο Κέντρο Διατροφής και Υγείας, Παγκόσμιου Οργανισμού Υγείας, Ιατρική Σχολή Αθηνών*

ΕΑ002

Η ΣΥΣΧΕΤΙΣΗ ΤΗΣ ΛΗΨΗΣ ΦΡΟΥΤΩΝ ΚΑΙ ΛΑΧΑΝΙΚΩΝ ΜΕ ΤΗΝ ΣΥΝΑΙΣΘΗΜΑΤΙΚΗ ΥΓΕΙΑ ΣΕ ΔΕΙΓΜΑ ΕΛΛΗΝΩΝ 20 ΕΩΣ 40 ΕΤΩΝ

Λυράκος Γ.^{1,2}, Φανιουδάκη Β.², Μεντή Δ.²

¹ *Γ.Ν.Ν. «Αγ. Παντελεήμων» Γραφείο Ψυχολόγων Υγείας, Νίκαια*

² *MSc Health Psychology, City Unity College-Cardiff MU, Αθήνα*

ΕΑ003

Ο ΡΟΛΟΣ ΤΗΣ ΔΙΑΤΡΟΦΗΣ ΚΑΙ ΤΩΝ ΧΡΟΝΙΩΝ ΝΟΣΗΜΑΤΩΝ ΣΤΙΣ ΣΥΝΗΘΕΙΣ ΟΔΟΝΤΙΚΕΣ ΠΑΘΗΣΕΙΣ ΣΤΟΥΣ ΗΛΙΚΙΩΜΕΝΟΥΣ

Κωνσταντοπούλου Σ.¹, Βασιλάκου Τ.¹

¹ *Τομέας Υγιεινής της Διατροφής & Βιοχημείας, Εθνική Σχολή Δημόσιας Υγείας*

ΕΑ004

ΜΕΛΕΤΗ ΔΙΑΤΡΟΦΙΚΩΝ ΣΥΜΠΕΡΙΦΟΡΩΝ ΑΤΟΜΩΝ ΜΕ ΣΑΚΧΑΡΩΔΗ ΔΙΑΒΗΤΗ - ΔΙΑΤΡΟΦΙΚΗ ΠΑΡΕΜΒΑΣΗ ΚΑΙ ΑΞΙΟΛΟΓΗΣΗ ΤΗΣ ΠΑΡΕΜΒΑΣΗΣ ΑΥΤΗΣ

Σταματοπούλου Α.¹, Γκέτσιος Ι.², Βασιλάκου Τ.³

¹ *Γενικό Παναρκαδικό Νοσοκομείο Τρίπολης, Τρίπολη*

² *Γ.Ν.Α. Σισμανόγλειο-Αμαλία Φλέμιγκ, Αθήνα*

³ *Εθνική Σχολή Δημόσιας Υγείας, Τομέας Υγιεινής της Διατροφής & Βιοχημείας, Αθήνα*

ΕΑ005

ΠΡΟΓΡΑΜΜΑ ΣΙΤΙΣΗΣ ΚΑΙ ΠΡΟΩΘΗΣΗΣ ΥΓΙΕΙΝΗΣ ΔΙΑΤΡΟΦΗΣ «ΔΙΑΤΡΟΦΗ»

Πετραλιάς Α.^{1,2}, Δάλλα Ν.¹, Βελουδάκη Α.¹, Ζότα Ν.¹, Καστορίνη Χ. - Μ.¹, Γεωργακόπουλος Π.¹, Πανατζοπούλου Α.¹, Χάβιαρη Α. - Μ.¹, Πέππας Ε.¹, Λινού Α.^{1,2}

¹ *Ινστιτούτο Προληπτικής, Περιβαλλοντολογικής και Εργασιακής Ιατρικής, Prolepsis*

² *Ιατρική Σχολή, Εθνικό και Καποδιστριακό Πανεπιστήμιο Αθηνών*

ΕΑ006

ΔΙΑΤΡΟΦΙΚΗ ΕΠΙΤΗΡΗΣΗ ΕΦΗΒΩΝ ΤΗΣ ΜΕΙΟΝΟΤΗΤΑΣ ΧΡΙΣΤΙΑΝΩΝ ΟΡΘΟΔΟΞΩΝ ΤΗΣ ΚΩΝΣΤΑΝΤΙΝΟΥΠΟΛΗΣ

Γιαννοπούλου Δ.¹, Γραμματικοπούλου Μ.¹, Πουλημενέας Δ.¹, Μαράκη Μ.², Δημητρακόπουλος Α.³, Τσίγγα Μ.¹

¹ *Τμήμα Διατροφής και Διαιτολογίας, Αλεξάνδρειο Τεχνολογικό Εκπαιδευτικό Ίδρυμα, Θεσσαλονίκη*

² *Τμήμα Επιστήμης της Διαιτολογίας και Διατροφής, Χαροκόπειο Πανεπιστήμιο, Αθήνα*

³ *Β΄ Βάθμια Εκπαίδευση, Περιφέρεια Μακεδονίας*



ΕΑ007

ΤΡΟΠΟΣ ΖΩΗΣ ΚΑΙ ΕΠΙΠΕΔΑ ΑΓΧΟΥΣ ΣΤΟΥΣ ΕΠΑΓΓΕΛΜΑΤΙΕΣ ΥΓΕΙΑΣ

Λαμπρινάκου Σ., Κατσά Μ. - Ε., Ζυγά Σ., Ιωαννίδης Α., Σαχλάς Α., Πανουτσόπουλος Γ., Μαγγανά Μ., Δαρατσανού Μ., Κουγιουμτζή Δημολιάνη Δ.Ε., Ρόχας Χιλ Α. - Π.

Πανεπιστήμιο Πελοποννήσου, Σχολή Ανθρώπινης Κίνησης και Ποιότητας Ζωής, Τμήμα Νοσηλευτικής, Σπάρτη

ΕΑ008

Η ΑΠΟΥΣΙΑ ΣΥΣΤΗΜΑΤΟΠΟΙΗΜΕΝΗΣ ΑΝΙΧΝΕΥΣΗΣ ΔΙΑΤΡΟΦΙΚΟΥ ΚΙΝΔΥΝΟΥ ΣΤΑ ΕΛΛΗΝΙΚΑ ΝΟΣΟΚΟΜΕΙΑ ΚΑΙ ΟΙ ΕΠΙΠΤΩΣΕΙΣ ΤΗΣ

Καγιάφα Δ.

Τμήμα Κλινικής Διατροφής, Γ.Ν.Α. «ΙΠΠΟΚΡΑΤΕΙΟ», Αθήνα

ΕΑ009

ΑΝΑΚΛΗΣΕΙΣ ΤΡΟΦΙΜΩΝ ΣΤΗΝ ΕΛΛΑΔΑ ΚΑΤΑ ΤΟ ΧΡΟΝΙΚΟ ΔΙΑΣΤΗΜΑ 2005 - 2015

Παпанελοπούλου Μ.¹, Γκρίντζαλη Γ.^{1,2}, Μπόσκου Γ.¹

¹ Τμήμα Επιστήμης Διαιτολογίας - Διατροφής, Σχολή Επιστημών Υγείας & Αγωγής, Χαροκόπειο Πανεπιστήμιο

² Τμήμα Ελέγχου Επιχειρήσεων, Περιφερειακή Δ/ση Αττικής, Ενιαίος Φορέας Ελέγχου Τροφίμων

ΕΑ010

ΣΥΧΝΟΤΗΤΑ ΕΜΦΑΝΙΣΗΣ ΧΗΜΙΚΩΝ ΚΙΝΔΥΝΩΝ ΣΤΟ ΣΥΣΤΗΜΑ ΕΓΚΑΙΡΗΣ ΠΡΟΕΙΔΟΠΟΙΗΣΗΣ ΓΙΑ ΤΡΟΦΙΜΑ ΚΑΙ ΖΩΤΡΟΦΕΣ - RASFF

Ντουράκη Α.^{1,2}, Γκρίντζαλη Γ.^{1,2}, Μπόσκου Γ.¹

¹ Τμήμα Επιστήμης Διαιτολογίας - Διατροφής, Σχολή Επιστημών Υγείας & Αγωγής, Χαροκόπειο Πανεπιστήμιο

² Τμήμα Ελέγχου Επιχειρήσεων, Περιφερειακή Δ/ση Αττικής, Ενιαίος Φορέας Ελέγχου Τροφίμων

ΕΑ011

ΑΞΙΟΛΟΓΗΣΗ ΑΝΑΓΚΑΙΟΤΗΤΑΣ ΝΕΩΝ ΤΕΧΝΟΛΟΓΙΩΝ ΔΙΑΤΡΟΦΙΚΗΣ ΕΝΗΜΕΡΩΣΗΣ ΣΤΙΣ ΕΠΙΧΕΙΡΗΣΕΙΣ ΕΣΤΙΑΣΗΣ

Σταυρίδη Ε.¹, Παλσιδίδη Γ.², Βασιλάκου Ν. - Τ.³, Μπόσκου Γ.⁴

¹ Εθνική Σχολή Δημόσιας Υγείας, Μεταπτυχιακό Πρόγραμμα Σπουδών Δημόσιας Υγείας, Αθήνα

³ Εθνική Σχολή Δημόσιας Υγείας, Τομέας Υγιεινής της Διατροφής & Βιοχημείας, Αθήνα

^{2,4} Τμήμα Επιστήμης Διαιτολογίας - Διατροφής, Χαροκόπειο Πανεπιστήμιο, Αθήνα

12:00-12:30 ΔΙΑΛΕΙΜΜΑ

12:30-14:00 ΕΛΕΥΘΕΡΕΣ ΑΝΑΚΟΙΝΩΣΕΙΣ (ΕΑ012 - ΕΑ022)

Συντονιστές: Δ. Παρασκευής, Μ. Καλοειδής

ΕΑ012

ΑΝΑΛΥΣΕΙΣ ΚΥΡΙΩΝ ΣΤΟΙΧΕΙΩΝ ΚΑΙ ΙΧΝΟΣΤΟΙΧΕΙΩΝ ΣΕ ΒΡΕΦΙΚΑ ΓΑΛΑΤΑ

Τσιάμου Μ. - Χ.¹, Παπαχριστοδούλου Χ.², Ιωαννίδης Κ.², Παπαδοπούλου Χ.³

¹ Τμήμα Βιολογικών Εφαρμογών & Τεχνολογιών, Πανεπιστήμιο Ιωαννίνων

² Τμήμα Φυσικής, Πανεπιστήμιο Ιωαννίνων

³ Τμήμα Ιατρικής, Πανεπιστήμιο Ιωαννίνων



ΕΑ013

Η ΕΠΙΔΡΑΣΗ ΤΗΣ ΧΡΗΣΗΣ ΤΩΝ ΝΕΩΝ ΤΕΧΝΟΛΟΓΙΩΝ ΣΤΙΣ ΓΝΩΣΕΙΣ ΤΩΝ ΜΑΘΗΤΩΝ ΔΗΜΟΤΙΚΟΥ ΓΙΑ ΤΗΝ ΜΕΣΟΓΕΙΑΚΗ ΔΙΑΙΤΑ

Σπύλκα Μ.¹, Σοφianoπούλου Χ.²

¹ Ε.Σ.Δ.Υ., Αθήνα

² Χαροκόπειο Πανεπιστήμιο, Αθήνα

ΕΑ014

ΠΡΟΦΟΡΑ ΚΑΙ ΚΑΤΑΝΑΛΩΣΗ ΠΡΟΙΟΝΤΩΝ ΣΤΑ ΣΧΟΛΙΚΑ ΚΥΛΙΚΕΙΑ ΔΕΔΟΜΕΝΑ ΑΠΟ ΤΟ ΕΘΝΙΚΟ ΣΧΕΔΙΟ ΔΡΑΣΗΣ ΓΙΑ ΤΗ ΔΗΜΟΣΙΑ ΥΓΕΙΑ (MIS301205)

Καραγιάννη Β.¹, Βλαχοπαπαδοπούλου Ε.², Μανιός Ι.³, Καραχάλιου Φ. - Ε.², Ψαλτοπούλου Θ.⁴, Κουτσούκη Δ.⁵, Μπογδάνης Γ.⁵, Παπαδοπούλου Α.⁶, Χατζάκης Α.⁴, Μιχαλάκος Σ.²

¹ Τμήμα Δημόσιας και Κοινωνικής Υγείας ΤΕΙ Αθήνας

² Ενδοκρινολογικό Τμ. Νοσοκ. Παιδων, Π. & Α. Κυριακού

³ Χαροκόπειο Πανεπιστήμιο

⁴ Εργαστ. Υγιεινής Επιδημιολογίας και Ιατρικής Στατιστικής Ιατρική Σχολή, ΕΚΠΑ

⁵ ΤΕΦΑΑ ΕΚΠΑ, Αθήνα

⁶ Τμήμα Δημόσιας Υγείας, Νοσοκ. Παιδων, Π. & Α. Κυριακού

ΕΑ015

ΚΑΤΑΝΑΛΩΣΗ ΣΑΚΧΑΡΟΥΧΩΝ ΤΡΟΦΩΝ ΚΑΙ ΑΝΑΨΥΚΤΙΚΩΝ ΜΑΘΗΤΩΝ ΔΗΜΟΤΙΚΟΥ ΣΤΟ ΝΟΜΟ ΕΒΡΟΥ. ΣΥΣΧΕΤΙΣΗ ΜΕ ΔΗΜΟΓΡΑΦΙΚΟΥΣ ΚΑΙ ΚΟΙΝΩΝΙΚΟ-ΟΙΚΟΝΟΜΙΚΟΥΣ ΠΑΡΑΓΟΝΤΕΣ

Τσανίδου Ε.^{1,2}, Νένα Ε.¹, Ρώσσης Α.³, Τσελεμπόνης Α.¹, Κοντογιώργης Χ.¹, Κωνσταντινίδης Θ.¹

¹ Εργαστήριο Υγιεινής και Προστασίας Περιβάλλοντος, Τμήμα Ιατρικής Δ.Π.Θ, Αλεξανδρούπολη

² Διεύθυνση Δημόσιας Υγείας και Κοινωνικής Μέριμνας Π.Ε. Έβρου, Π.Α.Μ.Θ., Αλεξανδρούπολη

³ Ειδικός Ορθοδοντικός, Αλεξανδρούπολη

ΕΑ016

ΠΡΟΓΡΑΜΜΑ ΠΑΡΕΜΒΑΣΗΣ ΓΙΑ ΤΗΝ ΠΑΙΔΙΚΗ ΠΑΧΥΣΑΡΚΙΑ ΣΕ ΕΦΗΒΟΥΣ ΜΑΘΗΤΕΣ ΔΗΜΟΤΙΚΟΥ ΣΧΟΛΕΙΟΥ

Μπελίτση Β.¹, Γκέτσιος Ι.², Παστρομά Κ.³

¹ Δημοτικό Βρεφοκομείο Αθηνών,

² Γ.Ν.Α. Σισμανόγλειο - Αμαλία Φλέμινγκ Αθήνα

³ Πανεπιστήμιο Πατρών

ΕΑ017

ΥΓΙΕΙΝΗ ΚΑΙ ΠΟΙΟΤΗΤΑ ΓΕΥΜΑΤΩΝ ΤΟΥ ΠΡΟΓΡΑΜΜΑΤΟΣ ΣΧΟΛΙΚΗΣ ΣΙΤΙΣΗΣ ΚΑΙ ΠΡΩΘΗΣΗΣ ΥΓΙΕΙΝΗΣ ΔΙΑΤΡΟΦΗΣ ΤΑ ΣΧΟΛΙΚΑ ΕΤΗ 2013-14 ΚΑΙ 2014-15

Γεωργακόπουλος Π.¹, Πανταζοπούλου Α.¹, Χάβιαρη Α. - Μ.¹, Πέππας Ε.¹, Καστορίνη Χ. - Μ.¹, Βελουδάκη Α.¹, Λινού Α.^{1,2}

¹ Ινστιτούτο Προληπτικής, Περιβαλλοντολογικής και Εργασιακής Ιατρικής, Prolepsis

² Ιατρική Σχολή, Εθνικό και Καποδιστριακό Πανεπιστήμιο Αθηνών



ΕΑ018

ΕΓΚΥΡΟΤΗΤΑ ΚΑΙ ΑΞΙΟΠΙΣΤΙΑ ΤΡΙΩΝ ΕΡΩΤΗΜΑΤΟΛΟΓΙΩΝ ΓΟΝΕΩΝ ΚΑΙ ΠΑΙΔΙΩΝ ΓΙΑ ΤΗΝ ΠΑΙΔΙΚΗ ΠΑΧΥΣΑΡΚΙΑ ΣΤΗΝ ΕΛΛΑΔΑ (MIS301205)

Καραγιάννη Β.¹, Βλαχοπαπαδοπούλου Ε.², Ψαλτοπούλου Θ.³, Κουτσούκη Δ.⁴, Μπογδάνης Γ.⁴, Καραχάλιου Φ. - Ε.², Μανιός Ι.⁵, Καψάλη Α.⁶, Χατζάκης Α.³, Μιχαλάκος Σ.²

¹ Τμήμα Δημόσιας & Κοινωνικής Υγείας ΤΕΙ Αθήνας

² Ενδοκρινολογικό Τμ. Νοσικ. Παιδων Π.& Α. Κυριακού

³ Εργαστ. Υγιεινής Επιδημιολογίας και Ιατρικής Στατιστικής Ιατρική Σχολή, ΕΚΠΑ

⁴ ΤΕΦΑΑ ΕΚΠΑ

⁵ Χαροκόπειο Πανεπιστήμιο

⁶ ΥΥ, Αθήνα

ΕΑ019

ΓΕΩΓΡΑΦΙΚΕΣ ΔΙΑΦΟΡΕΣ ΣΤΗΝ ΚΑΤΑΣΤΑΣΗ ΒΑΡΟΥΣ 13ΧΡΟΝΩΝ ΕΦΗΒΩΝ

Πουλημνέας Δ., Γραμματικοπούλου Μ., Τσίγγα Μ., Γεροθανάση Κ., Κυρανάς Ε.

Τμήμα Διατροφής και Διαιτολογίας, Αλεξάνδρειο Τεχνολογικό Εκπαιδευτικό Ίδρυμα, Θεσσαλονίκη

ΕΑ020

ΣΥΣΧΕΤΙΣΗ ΤΗΣ ΣΤΟΜΑΤΙΚΗΣ ΥΓΙΕΙΝΗΣ ΚΑΙ ΤΟΥ ΤΡΟΠΟΥ ΖΩΗΣ ΜΕ ΤΗΝ ΕΚΦΡΑΣΗ ΠΑΡΑΓΟΝΤΩΝ ΠΟΥ ΠΡΟΔΙΑΘΕΤΟΥΝ ΣΕ ΣΥΣΤΗΜΑΤΙΚΕΣ ΝΟΣΟΥΣ

Ασημακοπούλου Τ. - Ε., Ζυγά Σ., Τσιρώνη Μ., Σαχλάς Α., Μουσελλή Γ., Καλλής Α., Ρόχας Χιλ Α. - Π.

Πανεπιστήμιο Πελοποννήσου, Σχολή Ανθρώπινης Κίνησης και Ποιότητας Ζωής, Τμήμα Νοσηλευτικής, Σπάρτη

ΕΑ021

ΣΥΣΧΕΤΙΣΗ ΟΡΑΤΩΝ ΤΕΡΗΔΟΝΩΝ ΚΙ ΕΜΦΡΑΞΕΩΝ ΜΕ ΔΗΜΟΓΡΑΦΙΚΕΣ ΠΑΡΑΜΕΤΡΟΥΣ ΣΕ ΗΛΙΚΙΩΜΕΝΟΥΣ ΤΩΝ Κ.Α.Π.Η.

Κωνσταντοπούλου Σ.¹, Βασιλάκου Τ.¹

¹ Τομέας Υγιεινής της Διατροφής & Βιοχημείας, Εθνική Σχολή Δημόσιας Υγείας

² Επιστημονική Συνεργάτης Εθνικής Σχολής Δημόσιας Υγείας

ΕΑ022

ΣΥΓΚΡΙΣΗ ΜΕΤΑΞΥ ΙΔΙΟΚΤΗΤΩΝ ΚΑΙ ΜΗ-ΙΔΙΟΚΤΗΤΩΝ ΣΚΥΛΟΥ: ΠΟΙΟΤΗΤΑ ΔΙΑΙΤΑΣ ΚΑΙ ΕΠΙΠΕΔΑ ΣΩΜΑΤΙΚΗΣ ΔΡΑΣΤΗΡΙΟΤΗΤΑΣ

Μαργαρίτης Κ., Περαντωνάκη Μ., Πυργά Α., Πάγκαλος Ι., Τσίγγα Μ., Γραμματικοπούλου Μ.

Τμήμα Διατροφής & Διαιτολογίας, Αλεξάνδρειο Τεχνολογικό Εκπαιδευτικό Ίδρυμα, Θεσσαλονίκη, Ελλάδα

14:00-15:00 **ΜΕΣΗΜΒΡΙΝΗ ΔΙΑΚΟΠΗ**

15:00-16:30 **ΕΛΕΥΘΕΡΕΣ ΑΝΑΚΟΙΝΩΣΕΙΣ (ΕΑ023 - ΕΑ033)**

Συντονιστές: Α. Ζέρβα, Τ. Τζανακάκη

ΕΑ023

ΜΕΛΕΤΗ ΦΟΡΕΙΑΣ ΤΟΥ ΜΗΝΙΓΓΙΤΙΔΟΚΟΚΚΟΥ ΣΕ ΦΟΙΤΗΤΕΣ ΚΑΙ ΝΕΟΣΥΛΛΕΚΤΟΥΣ ΣΤΡΑΤΙΩΤΕΣ ΠΡΙΝ ΤΗΝ ΕΙΣΑΓΩΓΗ ΤΟΥ ΝΕΟΥ ΕΜΒΟΛΙΟΥ ΓΙΑ ΤΗΝ ΟΡΟΟΜΑΔΑ Β

Κεσανόπουλος Κ.¹, Τρυφιοπούλου Κ.^{1,2}, Παπαδρέου Α.¹, Ξηρογιάννη Α.¹, Μαρμαράς Ν.¹, Σύγγελο Α.³, Μητρογιώργου Μ.⁴, Παπαευσγγέλου Β.⁴, Τσολιά Μ.³, Τζανακάκη Τ.¹

¹ Εθνικό Κέντρο Αναφοράς Μηνιγγίτιδας, Τομέας Δημόσιας και Διοικητικής Υγιεινής Εθνική Σχολή Δημόσιας Υγείας

² European Public Health Microbiology Program, ECDC, Stockholm, Sweden

³ Β' Πανεπιστημιακή Παιδιατρική Κλινική Νοσοκομείου Παιδων «Α. Κυριακού» Ιατρική Σχολή ΕΚΠΑ

⁴ Γ' Παιδιατρική Κλινική ΕΚΠΑ, Γενικό Πανεπιστημιακό Νοσοκομείο «ΑΤΤΙΚΟΝ»



ΕΑ024

ΜΕΛΕΤΗ ΤΗΣ ΣΥΡΡΟΗΣ ΒΑΚΤΗΡΙΑΚΩΝ ΣΤΕΛΕΧΩΝ *K.pneumoniae* ΚΑΙ *E.coli* ΠΟΥ ΠΑΡΑΓΟΥΝ ΚΡC-2 ΣΕ ΝΕΟΓΝΟΛΟΓΙΚΗ ΚΛΙΝΙΚΗ

Καρώνης Θ.¹, Στάθη Α.², Κηρύκου Ε.², Χαραλαμπίδης Δ.², Κουτούγερα Μ.³, Πολέμης Μ.³, Γιακκούπη Π.^{1,3}, Κοντοπίδου Φ.⁴, Λουρίδα Α.², Μπούζα Ε.⁵, Χαρισιάδου Α.², Βατόπουλος Α.^{1,3}

¹ Τομέας Μικροβιολογίας, Ε.Σ.Δ.Υ., Αθήνα

² Μικροβιολογικό Εργαστήριο & Επιτροπή Λοιμώξεων Νοσοκομείου Παιδών «Η Αγία Σοφία», Αθήνα

³ Κεντρικό Εργαστήριο Δημόσιας Υγείας, Ε.Σ.Δ.Υ./ΚΕ.ΕΛ.Π.ΝΟ., Βάρη

⁴ Γραφείο Μικροβιακής Αντοχής, ΚΕ.ΕΛ.Π.ΝΟ.

⁵ Νεογνική Μονάδα Παιδών «Η Αγία Σοφία»

ΕΑ025

ΑΝΙΧΝΕΥΣΗ ΚΑΙ ΤΥΠΟΠΟΙΗΣΗ PARECHO ΙΩΝ ΣΕ ΠΛΗΘΥΣΜΟΥΣ ΜΕΙΟΝΟΤΗΤΩΝ, 2010-2014

Καραγεώργου Ι., Πόγκα Β., Λαμπροπούλου Σ., Βούλγαρη - Κόκοτα Α., Εμμανουήλ Μ., Μεντής Φ. Α.

Εθνικό Εργαστήριο Αναφοράς Πολιοιδίων/Εντεροϊών, Ελληνικό Ινστιτούτο Παστέρ, Αθήνα, Ελλάδα

ΕΑ026

ΑΠΟΤΕΛΕΣΜΑΤΑ ΔΙΕΡΕΥΝΗΣΗΣ ΔΗΛΩΘΕΝΤΩΝ ΚΡΟΥΣΜΑΤΩΝ ΛΙΣΤΕΡΙΩΣΗΣ, 2015

Μέλλου Κ.¹, Γεωργακοπούλου Θ.¹, Μανδηλαρά Γ.², Χρυσοστόμου Α.¹, Γαϊτς Φ.³, Καραγιώργης Σ.⁵, Μπαρμπερής Κ.³, Τζανακάκη Τ.⁴, Βατόπουλος Α.², Χατζηχριστοδούλου Χ.⁶

¹ Τμήμα Επιδημιολογικής Επιτήρησης & Παρέμβασης, ΚΕ.ΕΛ.Π.ΝΟ., Αθήνα

² Εθνικό Κέντρο Αναφοράς Σαλμονελλών-Σιγκελλών (ΕΚΑΣΣ)

³ Ενιαίος Φορέας Ελέγχου Τροφίμων (ΕΦΕΤ)

⁴ Εθνικό Κέντρο Αναφοράς Μηνιγγίτιδας (ΕΚΑΜ)

⁵ Τμήμα Υγιεινής Τροφίμων της Διεύθυνσης Κτηνιατρικού Κέντρου Αθηνών

⁶ Περιφερειακό Εργαστήριο Δημόσιας Υγείας (ΠΕΔΥ) Λάρισας

ΕΑ027

ΕΦΑΡΜΟΓΗ ΤΗΣ ΠΟΛΛΑΠΛΗΣ ΑΛΥΣΙΔΩΤΗΣ ΑΝΤΙΔΡΑΣΗΣ ΠΟΛΥΜΕΡΑΣΗΣ (multiplex PCR) ΓΙΑ ΤΗ ΜΟΡΙΑΚΗ ΟΡΟΤΥΠΟΠΟΙΗΣΗ *Listeria monocytogenes* ΑΠΟ ΑΣΘΕΝΕΙΣ ΚΑΙ ΤΡΟΦΙΜΑ

Σημαντηράκης Σ.¹, Ξηρογιάννη Α.¹, Μανδηλαρά Γ.², Μακαρίτη Ι.³, Γροβκοκωστόπουλος Ν.³, Σκανδάμης Π.³, Βατόπουλος Α.², Τζανακάκη Τ.¹

¹ Εθνικό Κέντρο Αναφοράς Μηνιγγίτιδας, Τομέας Δημόσιας και Διοικητικής Υγιεινής, Ε.Σ.Δ.Υ.

² Εθνικό Κέντρο Αναφοράς Σαλμονελλών-Σιγγελών, Τομέας Μικροβιολογίας, Ε.Σ.Δ.Υ.

³ Εργαστήριο Ποιοτικού Ελέγχου και Υγιεινής Τροφίμων και Ποτών, Γεωπονικό Πανεπιστήμιο Αθηνών

ΕΑ028

ΕΠΙΤΗΡΗΣΗ ΤΗΣ V-CJD, ΜΕ ΒΑΣΗ ΤΑ ΚΡΙΤΗΡΙΑ ΤΟΥ ΕΥΡΩΠΑΙΚΟΥ ΟΡΙΣΜΟΥ ΚΡΟΥΣΜΑΤΟΣ ΓΙΑ ΕΝΔΕΧΟΜΕΝΟ Η ΠΙΘΑΝΟ ΚΡΟΥΣΜΑ

Δουγάς Γ.¹, Μήτρου Κ.¹, Γεωργακοπούλου Θ.¹, Μπάκα Α.¹, Λίονα Κ.¹, Μελγκώνης Γ.¹, Ασπίτη Μ.², Τσιόδρας Σ.³

¹ ΚΕ.ΕΛ.Π.ΝΟ. (Αθήνα)

² Δ' Παθολογική Κλινική - Μ.Ε.Λ. Γ.Ν.Α «Γ. Γεννηματάς» (Αθήνα)

³ Δ' Παθολογική Κλινική Π.Γ.Ν.Α. «Αττικόν» (Αθήνα)



ΕΑ029

ΑΝΤΙΜΙΚΡΟΒΙΑΚΗ ΔΡΑΣΗ ΕΛΛΗΝΙΚΟΥ ΜΕΛΙΟΥ ΑΠΟ ΡΙΓΑΝΗ (ΒΟΤΑΝΟΛΟΓΙΚΗ ΠΡΟΕΛΕΥΣΗ) ΕΝΑΝΤΙ ΚΛΙΝΙΚΩΝ ΣΤΕΛΕΧΩΝ HELICOBACTER PYLORI

Βοΐδαρου Χ.¹, Ρόζος Γ.², Τζώρα Α.³, Σταυροπούλου Ε.⁴, Μπεζιρτζόγλου Ε.⁵

¹ Δ/ση Δημόσιας Υγείας & Κοινωνικής Μέριμνας, Περιφερειακή Ενότητα Άρτας - Περιφέρεια Ηπείρου, Άρτα

² Δ/ση Αγροτικής Οικονομίας & Κτηνιατρικής Κυκλάδων - Περιφερική Ενότητα Κυκλάδων - Περιφέρεια Νοτίου Αιγαίου, Σύρος

³ ΤΕΙ Ηπείρου, Σχολή Τεχνολογίας Γεωπονίας & Τεχνολογίας Τροφίμων & Διατροφής, Άρτα

⁴ Δημοκρίτειο Πανεπιστήμιο Θράκης - Ιατρική Σχολή, Αλεξανδρούπολη

⁵ Δημοκρίτειο Πανεπιστήμιο Θράκης - Τμήμα Αγροτικής Ανάπτυξης, Ορεστιάδα

ΕΑ030

ΔΕΡΜΑΤΟΦΥΤΙΑ ΤΡΙΧΩΤΟΥ ΚΕΦΑΛΗΣ (TINEA CAPITIS): ΠΡΟΒΛΗΜΑ ΔΗΜΟΣΙΑΣ ΥΓΕΙΑΣ

Ιερωνυμάκη Α.^{1,2}, Γκρέκας Α.², Καραβαγγέλης Χ.¹, Πολυθοδωράκη Ε.¹, Καράγιωργας Δ.¹, Πουτούρη Ε.¹, Καραδούρη Α.¹, Χρυσού Σ. - Ε.¹

¹ Μικροβιολογικό Εργαστήριο Νοσοκομείου «Α. Συγγρός», Αθήνα

² Εθνική Σχολή Δημόσιας Υγείας, Αθήνα

ΕΑ031

ΑΠΟΤΕΛΕΣΜΑΤΙΚΟΤΗΤΑ ΤΟΥ ΕΜΒΟΛΙΟΥ ΕΠΟΧΙΚΗΣ ΓΡΙΠΗΣ ΣΤΗΝ ΠΡΟΛΗΨΗ ΝΟΣΗΛΕΙΑΣ ΜΕ ΕΡΓΑΣΤΗΡΙΑΚΑ ΕΠΙΒΕΒΑΙΩΜΕΝΗ ΓΡΙΠΗ ΚΑΤΑ ΤΗΝ ΠΕΡΙΟΔΟ 2014-2015: ΜΕΛΕΤΗ ΑΡΝΗΤΙΚΗΣ ΔΟΚΙΜΑΣΙΑΣ (TEST-NEGATIVE STUDY)

Λύτρας Θ.¹, Κοσσυβάκης Α.², Μελίδου Α.³, Ανδρεοπούλου Α.¹, Εξηντάρη Μ.³, Γκιούλα Γ.³, Καλλιάρopoulos Α.², Τρυφίνοπούλου Κ.^{4,5}, Πόγκα Β.², Σπάλα Γ.¹, Μαλισιόβας Ν.³, Μεντής Α.²

¹ Τμήμα Επιδημιολογικής Επιτήρησης και Παρέμβασης, Κέντρο Ελέγχου και Πρόληψης Νοσημάτων (ΚΕ.ΕΛ.Π.ΝΟ.), Αθήνα

² Εθνικό Εργαστήριο Αναφοράς Γρίπης Νότιας Ελλάδας, Ελληνικό Ινστιτούτο Παστέρ, Αθήνα

³ Εθνικό Εργαστήριο Αναφοράς Γρίπης Βόρειας Ελλάδας, Ιατρική Σχολή, Αριστοτέλειο Πανεπιστήμιο Θεσσαλονίκης, Θεσσαλονίκη

⁴ Εργαστήριο Αντιμικροβιακής Αντοχής και Νοσοκομειακών Λοιμώξεων, Κεντρικό Εργαστήριο Δημόσιας Υγείας, Κέντρο Ελέγχου και Πρόληψης Νοσημάτων (ΚΕ.ΕΛ.Π.ΝΟ.), Αθήνα

⁵ European Public Health Microbiology Training programme (EUPHEM), European Centre for Disease Prevention and Control (ECDC), Στοκχόλμη

ΕΑ032

ΠΡΟΛΗΠΤΙΚΟΣ ΕΛΕΓΧΟΣ ΛΑΝΘΑΝΟΥΣΑΣ ΦΥΜΑΤΙΩΣΗΣ ΣΕ ΑΤΟΜΑ ΜΕ ΑΥΤΟΑΝΟΣΑ ΝΟΣΗΜΑΤΑ ΠΟΥ ΛΑΜΒΑΝΟΥΝ ΒΙΟΛΟΓΙΚΟΥΣ ΠΑΡΑΓΟΝΤΕΣ. ΣΧΕΣΗ ΜΕ ΑΝΑΖΩΠΥΡΩΣΗ ΤΗΣ ΝΟΣΟΥ

Περρηπάνου Δ.¹, Γουργουλιάνης Κ.², Δανιήλ Ζ.³, Πετεινάκη Ε.⁴, Κωνσταντίνου Κ.⁵

¹ Καθηγήτρια Εφαρμογών, Σχολή Επαγγελματιών Υγείας και Πρόνοιας, Τμήμα Δημόσιας και Κοινωνικής Υγείας, ΤΕΙ Αθήνας

² Καθηγήτριας Πνευμονολογίας, Ιατρική Σχολή, Πανεπιστήμιο Θεσσαλίας

³ Αναπληρώτρια Καθηγήτρια Πνευμονολογίας, Ιατρική Σχολή, Πανεπιστήμιο Θεσσαλίας

⁴ Αναπληρώτρια Καθηγήτρια Μικροβιολογίας, Ιατρική Σχολή, Πανεπιστήμιο Θεσσαλίας

⁵ Συντονιστής Διευθυντής, Αντιφυματικό Τμήμα Γ.Ν.Ν.Θ.Α «Η Σωτηρία», Αθήνα



ΕΑ033

ΠΡΟΓΡΑΜΜΑ ΠΡΟΛΗΠΤΙΚΟΥ ΑΝΤΙΛΥΣΣΙΚΟΥ ΕΜΒΟΛΙΑΣΜΟΥ ΓΙΑ ΤΟ ΠΡΟΣΩΠΙΚΟ ΤΟΥ ΕΘΝΙΚΟΥ ΠΡΟΓΡΑΜΜΑΤΟΣ ΕΠΙΤΗΡΗΣΗΣ ΚΑΙ ΚΑΤΑΠΟΛΕΜΗΣΗΣ ΤΗΣ ΛΥΣΣΑΣ ΣΤΑ ΖΩΑ

Δουγιάς Γ.¹, Μαυρούλη Μ.², Χριστάκη Ε.³, Μήτρου Κ.¹, Μπάκα Α.¹, Λιόνα Κ.¹, Μελιγκώνης Γ.¹, Γεωργακοπούλου Θ.¹, Τσιόδρας Σ.⁴, Βρυώνης Γ.²

¹ ΚΕ.ΕΛ.Π.ΝΟ. (Αθήνα)

² Εργαστήριο Μικροβιολογίας Ιατρικής Σχολής Ε.Κ.Π.Α. (Αθήνα)

³ Μονάδα Λοιμώξεων Π.Γ.Ν.Θ. ΑΧΕΠΑ (Θεσ/νίκη)

⁴ Δ' Παθολογική Κλινική Π.Γ.Ν.Α. «Αττικόν» (Αθήνα)

16:30-18:00 **ΕΛΕΥΘΕΡΕΣ ΑΝΑΚΟΙΝΩΣΕΙΣ (ΕΑ034 - ΕΑ044)**

Συντονιστές: Α. Μαυρίδου, Κ. Κεσανόπουλος

ΕΑ034

SHIGELLA SPP, ΕΘΝΙΚΟ ΚΕΝΤΡΟ ΑΝΑΦΟΡΑΣ ΣΑΛΜΟΝΕΛΛΩΝ-ΣΙΓΚΕΛΛΩΝ 2001-2014

Τσιρώνης Θ.*, Μανδηλαρά Γ., Καραδήμας Κ., Βατόπουλος Α.

Εθνικό Κέντρο Αναφοράς Σαλμονελλών-Σιγκελλών, Τμήμα Μικροβιολογίας Ε.Σ.Δ.Υ.-ΚΕΔΥ/ΚΕ.ΕΛ.Π.ΝΟ., Βάρη

*Μεταπτυχιακή φοιτήτρια του ΜΠΣ Δημόσια Υγεία

ΕΑ035

ΦΑΙΝΟΤΥΠΙΚΟΣ ΚΑΙ ΜΟΡΙΑΚΟΣ ΧΑΡΑΚΤΗΡΙΣΜΟΣ ΣΤΕΛΕΧΩΝ *SALMONELLA* INFANTIS ΠΟΥ ΑΠΟΜΟΝΩΘΗΚΑΝ ΣΤΗΝ ΕΛΛΑΔΑ ΑΠΟ ΤΟ 2007 ΩΣ ΤΟ 2010

Παπαδόπουλος Θ.¹, Πετρίδου Ε.¹, Ζδράγκας Α.², Μανδηλαρά Γ.^{3,4}, Βαφέας Γ.², Πασιώτου - Γαβαλά Μ.⁵, Βατόπουλος Α.^{3,4}

¹ Τμήμα Κτηνιατρικής, ΑΠΘ, Θεσσαλονίκη

² Ινστιτούτο Κτηνιατρικών Ερευνών, ΕΘΙΑΓΕ, Θεσσαλονίκη

³ Εθνικό Κέντρο Αναφοράς Σαλμονελλών - Σιγκελλών, Αθήνα

⁴ Εθνική Σχολή Δημόσιας Υγείας, Αθήνα

⁵ Κτηνιατρικό Κέντρο Αναφοράς Σαλμονελλών - Κτηνιατρικό Εργαστήριο Χαλκίδας, Χαλκίδα

ΕΑ036

ΑΝΑΔΡΟΜΙΚΗ ΜΕΛΕΤΗ ΜΗΧΑΝΙΣΜΩΝ ΑΝΤΟΧΗΣ ΣΕ ΚΕΦΑΛΟΣΠΟΡΙΝΕΣ 3^{ης} ΓΕΝΙΑΣ ΣΕ ΣΤΕΛΕΧΗ ΣΑΛΜΟΝΕΛΛΑΣ ΑΠΟ ΑΝΘΡΩΠΟ ΚΑΙ ΠΟΥΛΕΡΙΚΑ, 2008-2014

Τρυφονοπούλου Κ.^{1,4}, Μανδηλαρά Γ.², Βαλκάνου Ε.³, Σμπιράκη Α.³, Γιακκούπη Π.⁴, Καραδήμας Κ.², Βατόπουλος Α.^{2,4}

¹ EURHEM Fellow -ΚΕ.ΕΛ.Π.ΝΟ.

² Εθνικό Κέντρο Αναφοράς Σαλμονελλών, Σιγκελλών, Ε.Σ.Δ.Υ./ΚΕΔΥ-ΚΕ.ΕΛ.Π.ΝΟ.

³ Κτηνιατρικό Εργαστήριο Χαλκίδας

⁴ Εργαστήριο Νοσοκομειακών Λοιμώξεων και Μικροβιακής Αντοχής, Ε.Σ.Δ.Υ./ΚΕΔΥ-ΚΕ.ΕΛ.Π.ΝΟ.

ΕΑ037

ΒΑΣΗ ΔΕΔΟΜΕΝΩΝ ΤΟΥ ESGLI:ΕΝΑ ΠΙΟ ΑΠΟΤΕΛΕΣΜΑΤΙΚΟ ΕΡΓΑΛΕΙΟ ΓΙΑ ΤΗΝ ΑΞΙΟΛΟΓΗΣΗ ΠΙΘΑΝΗΣ ΚΛΙΝΙΚΗΣ ΣΗΜΑΣΙΑΣ ΠΕΡΙΒΑΛΛΟΝΤΙΚΩΝ ISOLATES *Legionella spp.*?

Φλούντζη Α.², Βελονάκης Ν.Ε.^{1,2}, Harrison G.T.³, Κουτσιαμανή Θ.², Βατόπουλος Α.^{1,2}

¹ Εθνική Σχολή Δημόσιας Υγείας, Αθήνα

² Κεντρικό Εργαστήριο Δημόσιας Υγείας, Βάρη Αττικής - ΚΕ.ΕΛ.Π.ΝΟ.

³ Respiratory & Systemic Infection Laboratory, Public Health England, London, UK

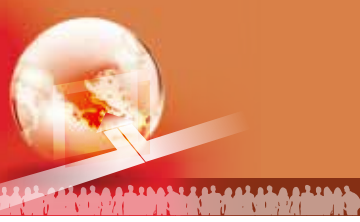

ΕΑ038

ΜΕΛΕΤΗ ΤΗΣ ΔΙΑΣΠΟΡΑΣ ΤΩΝ ΣΤΕΛΕΧΩΝ *K.pneumoniae* ΠΟΥ ΠΑΡΑΓΟΥΝ ΤΗΝ Β-ΛΑΚΤΑΜΑΣΗ NDM-1 ΣΤΑ ΕΛΛΗΝΙΚΑ ΝΟΣΟΚΟΜΕΙΑ ΤΟ 2015

Γαβριήλ Μ.¹, Πολέμης Μ.², Κουτούγερα Μ.², Γιακκούπη Π.^{1,2}, Αλκιβιάδης Β.^{1,2}

¹ Τομέας Μικροβιολογίας, Ε.Σ.Δ.Υ., Αθήνα

² Κεντρικό Εργαστήριο Δημόσιας Υγείας, Ε.Σ.Δ.Υ./ΚΕ.ΕΛ.Π.ΝΟ., Βάρη

ΕΑ039

ΑΠΟΜΟΝΩΣΗ ΜΙΚΡΟΒΙΑΚΩΝ ΣΤΕΛΕΧΩΝ ΚΑΙ ΚΑΤΑΓΡΑΦΗ ΤΗΣ ΑΝΘΕΚΤΙΚΟΤΗΤΑΣ ΤΟΥΣ ΑΠΟ ΔΕΙΓΜΑΤΑ ΧΕΡΙΩΝ ΝΟΣΗΛΕΥΤΙΚΟΥ ΠΡΟΣΩΠΙΚΟΥ ΤΡΙΤΟΒΑΘΜΙΟΥ ΝΟΣΟΚΟΜΕΙΟΥ

Τσελεμπόνης Α., Νένα Ε., Κωνσταντινίδης Θ., Κοντογιώργης Χ., Τσανίδου Ε., Πανοπούλου Μ., Κωνσταντινίδης Θ.

Εργαστήριο Υγιεινής και Προστασίας Περιβάλλοντος, Τμήμα Ιατρικής Δ.Π.Θ., Αλεξανδρούπολη

ΕΑ040

ΣΥΓΚΡΙΤΙΚΗ ΜΕΛΕΤΗ ΤΗΣ ΠΟΙΟΤΗΤΑΣ ΤΟΥ ΝΕΡΟΥ ΑΝΘΡΩΠΙΝΗΣ ΚΑΤΑΝΑΛΩΣΗΣ ΤΗΣ Π. Ε. ΤΡΙΚΑΛΩΝ

Σπύρου Χ.¹, Καρρά Μ.¹, Μαργαρίτη Π.¹, Κρητικός Χ.², Πρίφτης Θ.¹, Δελήτσικα Ε.¹, Κωστοπούλου Σ.³, Χατζηνίκου Μ.⁴, Χατζηχριστοδούλου Χ.^{4,5}

¹ Τμήμα Περιβαλλοντικής Υγιεινής και Υγιειονομικού Ελέγχου Π. Ε. Τρικάλων

² Βιοτεχνολόγος, μεταπτυχιακός φοιτητής

³ Δ/ση Δημόσιας Υγείας & Κοινωνικής Μέριμνας Π. Ε. Τρικάλων

⁴ Περιφερειακό Εργαστήριο Δημόσιας Υγείας Θεσσαλίας, Λάρισα

⁵ Εργαστήριο Υγιεινής & Επιδημιολογίας, Τμήμα Ιατρικής, Πανεπιστήμιο Θεσσαλίας

ΕΑ041

ΕΚΤΙΜΗΣΗ ΚΙΝΔΥΝΟΥ ΑΠΟ LEGIONELLA PNEUMOPHILLA ΣΤΑ ΣΥΣΤΗΜΑΤΑ ΝΕΡΟΥ ΞΕΝΟΔΟΧΕΙΑΚΩΝ ΜΟΝΑΔΩΝ

Παπαδάκης Α.¹, Χοχλάκης Δ.^{1,2}, Σανδαλάκης Β.^{2,3}, Κεραμάρου Μ.², Μπαμπάτσικου Φ.¹, Κωνσταντινίδης Θ.⁴, Ψαρουλάκη Α.^{2,3}, Κουτής Χ.¹

¹ Εργαστήριο Υγιεινής και Επιδημιολογίας, Τμήμα Δημόσιας Υγείας και Κοινωνικής, ΤΕΙ Αθήνας, Αθήνα

² Εργαστήριο Κλινικής Βακτηριολογίας, Παρασιτολογίας, Ζωονόσων και Γεωγραφικής Ιατρικής, Πανεπιστήμιο Κρήτης, Ηράκλειο

³ Περιφερειακό Εργαστήριο Δημόσιας Υγείας Κρήτης, Ιατρική Σχολή, Πανεπιστήμιο Κρήτης, Ηράκλειο

⁴ Εργαστήριο Υγιεινής και Προστασίας Περιβάλλοντος, Ιατρική Σχολή Δημοκρίτειου Πανεπιστημίου Θράκης, Αλεξανδρούπολη

ΕΑ042

ΤΡΟΦΙΜΟΓΕΝΗ ΠΑΘΟΓΟΝΑ ΚΑΙ ΕΛΕΓΧΟΣ ΤΡΟΦΙΜΩΝ ΣΤΗΝ ΠΟΛΕΜΙΚΗ ΑΕΡΟΠΟΡΙΑ ΚΑΤΑ ΤΑ ΕΤΗ 2012-2015

Γκρέκας Α.^{1,2}, Κονταρίνη Μ.¹, Μαθιουδάκη Ε.³

¹ Εθνική Σχολή Δημόσιας Υγείας, Αθήνα

² Πολεμική Αεροπορία, Διεύθυνση Υγιειονομικού, Αθήνα

³ Κεντρικό Εργαστήριο Δημόσιας Υγείας, ΚΕ.ΕΛ.Π.ΝΟ., Αθήνα



E043

ΔΙΑΣΠΟΡΑ ΚΑΙ ΑΝΤΟΧΗ ΣΤΕΛΕΧΩΝ *SALMONELLA SPP.* ΚΑΙ *LISTERIA SPP.* ΣΕ ΕΓΚΑΤΑΣΤΑΣΕΙΣ ΧΩΡΙΚΗΣ ΠΤΗΝΟΤΡΟΦΙΑΣ

Δερματάς Α.¹, Ρόζος Γ.², Βοΐδαρου Χ.³, Ακρίδα - Δεμερτζή Κ.¹, Δεμερτζής Γ.Π.¹

¹ Πανεπιστήμιο Ιωαννίνων, Τομέας Βιομηχανικής Χημείας και Χημείας Τροφίμων, Τμήμα Χημείας, Πανεπιστημιούπολη - Ιωάννινα

² Δ/ση Αγροτικής Οικονομίας & Κτηνιατρικής Κυκλάδων, Περιφέρεια Νοτίου Αιγαίου - Περιφερική Ενότητα Κυκλάδων, Σύρος

³ Δ/ση Δημόσιας Υγείας & Κοινωνικής Μέριμνας, Περιφέρεια Ηπείρου - Περιφερειακή Ενότητα Άρτας, Άρτα

EA044

ΕΡΓΑΣΤΗΡΙΑΚΗ ΕΠΙΤΗΡΗΣΗ ΠΟΛΙΟΪΩΝ ΣΕ ΠΛΗΘΥΣΜΟΥΣ ΜΕΙΟΝΟΤΗΤΩΝ ΚΑΙ ΛΥΜΑΤΑ, 2010-2014

Πόγκα Β.¹, Λαμπροπούλου Σ.¹, Βούλγαρη - Κόκοτα Α.¹, Εμμανουήλ Μ.¹, Βερναρδάκη Α.², Γεωργακοπούλου Θ.², Κουρέα - Κρεμαστινού Τ.², Μεντής Α. - Φ.¹

¹ Εθνικό Εργαστήριο Αναφοράς Πολιοϊών/Εντεροϊών, Ελληνικό Ινστιτούτο Παστέρ, Αθήνα, Ελλάδα

² Κέντρο Ελέγχου και Πρόληψης Νοσημάτων, Αθήνα, Ελλάδα

ΑΙΘΟΥΣΑ ΠΕΛΛΑ

10:00-14:00 ΦΡΟΝΤΙΣΤΗΡΙΟ I

ΕΦΑΡΜΟΓΗ ΗΑΑΡ ΣΕ ΤΡΟΦΙΜΑ

Συντονιστές: Χ. Κουτής, Ε. Βελονάκης

«Μικροβιολογία μαγειρεμένου κρέατος»

Ε. Ευμορφόπουλος

«Εφαρμογή ΗΑΑΡ σε μαγειρεμένο κρέας»

Μ. Κονταρίνη

«Νομοθετικό πλαίσιο μαγειρεμένου κρέατος»

Ζ. Λυκαύδης

Επόπτες άσκησης:

Δ. Μπέντος, Π. Μπουλανίκη, Φ. Μπαμπάτσικου, Α. Μπλουγουρά, Α. Τρυφωνίδης,

Αικ. Τόγκα, Α. Παπαδάκης, Ε. Ρουσσάκου

14:00-15:00 ΜΕΣΗΜΒΡΙΝΗ ΔΙΑΚΟΠΗ

15:00-18:00 ΦΡΟΝΤΙΣΤΗΡΙΟ II

ΠΟΙΟΤΗΤΑ ΖΩΗΣ ΚΑΙ ΕΥΕΞΙΑ ΣΤΗΝ ΤΡΙΤΗ ΗΛΙΚΙΑ

Συντονιστές: Κ. Μεράκου, Ν. Κοτοπούλου

«Ποιότητα ζωής - ευεξία και σωματική υγεία»

«Ποιότητα ζωής - ευεξία και πνευματική υγεία»

«Αλληλοδιδασκτική μέθοδος αγωγής υγείας για την εκπαίδευση ηλικιωμένων»



Τρίτη 22 Μαρτίου 2016

ΑΙΘΟΥΣΑ ΜΑΚΕΔΟΝΙΑ Α΄

Τρίτη 22 Μαρτίου 2016

- 09:00-11:00 ΣΤΡΟΓΓΥΛΟ ΤΡΑΠΕΖΙ**
ΠΡΟΛΗΨΗ ΚΑΙ ΠΡΟΑΓΩΓΗ ΥΓΕΙΑΣ ΣΤΟΥΣ ΔΗΜΟΥΣ. Η ΠΡΑΚΤΙΚΗ ΤΗΣ ΔΙΚΤΥΩΣΗΣ ΚΑΙ Ο ΡΟΛΟΣ ΤΟΥ ΕΛΛΗΝΙΚΟΥ ΔΙΑΔΗΜΟΤΙΚΟΥ ΔΙΚΤΥΟΥ ΥΓΙΩΝ ΠΟΛΕΩΝ (ΕΔΔΥΠ)
Συντονιστές: *Α. Σισσούρας, Γ. Μακρυνός*
«Πρωτοβάθμια φροντίδα και ΟΤΑ α΄ βαθμού. Το παράδειγμα της Διαδημοτικής Δικτύωσης»
Γ. Πατούλης
«Η συμβολή της κοινωνικής προστασίας και αλληλεγγύης των δήμων στην κοινωνική συνοχή και προαγωγή υγείας (δομές, δράσεις, προγράμματα)»
Γ. Καπλάνης
«Το Ελληνικό Διαδημοτικό Δίκτυο των Υγιών Πόλεων (ΕΔΔΥΠ) στην πρόληψη και την προαγωγή υγείας (προγράμματα, δράσεις, ΚΕΠ Υγείας)»
Σ. Παπασπυρόπουλος
«Υγιείς Πόλεις: Διακήρυξη των Αθηνών, Στόχοι - Στρατηγική»
Ν. Παπαθανασοπούλου
«Υγιάς και ενεργός γήρανση: Η πολιτική των υγιών πόλεων για την 3^η ηλικία»
Α. Ριτσάκη
Σχολιασμός: *Α. Φιλαλήθης*
- 11:00-11:30 ΔΙΑΛΕΞΗ**
Συντονιστές: *Χ. Στεφανάδης, Ε. Τσάγκαρη*
«Η επίδραση της τηλεόρασης και των new media σε θέματα υγείας»
Δ. Μαύρος
- 11:30-12:00 ΔΙΑΛΕΙΜΜΑ**
- 12:00-12:30 ΔΙΑΛΕΞΗ**
Συντονιστές: *Κ. Κουρέα, Ε. Αντωνιάδου*
«Ηλεκτρονικά Τσιγάρα: Παγκόσμια διαμάχη για τις επιπτώσεις στη Δημόσια Υγεία»
Κ. Φαρσαλινός
- 12:30-14:00 ΣΤΡΟΓΓΥΛΟ ΤΡΑΠΕΖΙ**
ΔΙΑΧΕΙΡΙΣΗ ΔΙΑΒΗΤΗ ΚΑΙ ΚΑΡΔΙΑΓΓΕΙΑΚΩΝ ΝΟΣΗΜΑΤΩΝ ΣΤΗΝ ΚΟΙΝΟΤΗΤΑ
Συντονιστές: *Ι. Λεκάκης, Α. Μαριόλης*
«Γιατί ο Σακχαρώδης Διαβήτης είναι κρίσιμο μέγεθος υγείας και ποιες οι στρατηγικές πρόληψής του»
Α. Μελιδώνης
«Αξονες θεραπείας στον Σακχαρώδη Διαβήτη»
Ε. Φουστέρης
«Καρδιαγγειακά προβλήματα και υπέρταση»
Ι. Οικονομίδης

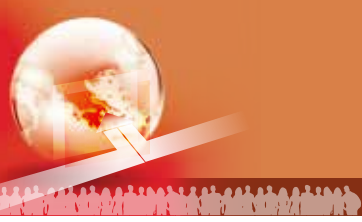

11^ο ΠΑΝΕΛΛΗΝΙΟ ΣΥΝΕΔΡΙΟ

ΔΗΜΟΣΙΑΣ ΥΓΕΙΑΣ & ΥΠΗΡΕΣΙΩΝ ΥΓΕΙΑΣ

ΔΗΜΟΣΙΑ ΥΓΕΙΑ & ΠΡΩΤΟΒΑΘΜΙΑ
ΦΡΟΝΤΙΔΑ ΥΓΕΙΑΣ: ΚΟΙΝΟΙ ΣΤΟΧΟΙ

21-23 Μαρτίου 2016, Αθήνα, Ξενοδοχείο Divani Caravel

Τρίτη 22 Μαρτίου 2016

14:00-15:00 ΜΕΣΗΜΒΡΙΝΗ ΔΙΑΚΟΠΗ

15:00-17:00 **ΣΤΡΟΓΓΥΛΟ ΤΡΑΠΕΖΙ**
ΚΑΠΝΙΣΜΑ ΚΑΙ ΥΓΕΙΑ

Συντονιστές: *A. Κοτανίδου, N. Κουλούρης*

«Παθητικό κάπνισμα»

Σ. Τσικριά

«Κάπνισμα και χρόνια αποφρακτική πνευμονοπάθεια»

M. Τουμπής

«Οι επιπτώσεις στο καρδιαγγειακό σύστημα»

K. Κουρέα

«Ηλεκτρονικό τσιγάρο»

K. Γλυνός

«Στρατηγικές διακοπής καπνίσματος»

I. Μητρούσκα

«Η επίπτωση του καπνίσματος στο άσθμα και τον καρκίνο του πνεύμονος»

Π. Κατσαούνου

Σχολιασμός: *A. Μπαρμπούνη*

17:00-17:30 ΔΙΑΛΕΙΜΜΑ

17:30-18:00 **ΔΙΑΛΕΞΗ**

Συντονιστές: *M. Δαιμονάκου - Βατοπούλου, Δ. Παρασκευά*

«Ηθικές και κοινωνικές διαστάσεις του προσυμπτωματικού ελέγχου (screening)»

T. Γκαράνη - Παπαδάτου

18:00-20:00 **ΣΤΡΟΓΓΥΛΟ ΤΡΑΠΕΖΙ**
ΠΡΟΤΑΣΕΙΣ ΑΝΑΜΟΡΦΩΣΗΣ ΤΗΣ ΠΡΩΤΟΒΑΘΜΙΑΣ ΦΡΟΝΤΙΔΑΣ ΥΓΕΙΑΣ
ΣΤΗΝ ΕΛΛΑΔΑ: ΟΙ ΑΝΑΓΚΑΙΕΣ ΤΟΜΕΣ - ΟΙ ΑΠΑΡΑΙΤΗΤΕΣ ΣΥΓΚΛΙΣΕΙΣ

Συντονιστές: *Π. Παναγιωτόπουλος, N. Παπαναστασίου*

«Πρωτοβάθμια Φροντίδα Υγείας: πρόκληση των καιρών ή ουτοπία;»

A. Μπένος

«Η μεταρρύθμιση της Πρωτοβάθμιας Φροντίδας Υγείας στην Ελλάδα:
η αδράνεια της πολιτικής και η αναζήτηση του πλουραλισμού»

K. Σουλιώτης

«Σχεδιάζοντας τη μεταρρύθμιση στην Πρωτοβάθμια Φροντίδα Υγείας:
τι δεν έχουμε συζητήσει»

X. Λιονής

Σχολιασμός: *S. Domente, Γ. Βογιατζής, K. Αθανασάκης*



11^ο ΠΑΝΕΛΛΗΝΙΟ ΣΥΝΕΔΡΙΟ

ΔΗΜΟΣΙΑΣ ΥΓΕΙΑΣ & ΥΠΗΡΕΣΙΩΝ ΥΓΕΙΑΣ

ΔΗΜΟΣΙΑ ΥΓΕΙΑ & ΠΡΩΤΟΒΑΘΜΙΑ
ΦΡΟΝΤΙΔΑ ΥΓΕΙΑΣ: ΚΟΙΝΟΙ ΣΤΟΧΟΙ

21-23 Μαρτίου 2016, Αθήνα, Ξενοδοχείο Divani Caravel

ΑΙΘΟΥΣΑ ΜΑΚΕΔΟΝΙΑ Β'

Τρίτη 22 Μαρτίου 2016

- 09:00-11:00** **ΣΤΡΟΓΓΥΛΟ ΤΡΑΠΕΖΙ**
ΙΑΤΡΙΚΟΣ ΤΟΥΡΙΣΜΟΣ
Συντονιστής: *Ι. Τούντας*
«**Η ανάπτυξη του Ιατρικού Τουρισμού στην Ελλάδα και ο ρόλος της ΕΛΙΤΟΥΡ**»
Α. Βλαχούσης
«**Το διεθνές περιβάλλον του Ιατρικού Τουρισμού**»
Μ. Γεώργα
«**Ο ρόλος και οι προδιαγραφές της πιστοποίησης**»
Α. Κατσάπη
«**Η ανάπτυξη του Ιαματικού Τουρισμού στην Ελλάδα**»
Κ. Κουσκούκης
- 11:00-12:00** **ΔΙΑΛΕΙΜΜΑ**
- 12:00-14:00** **ΣΤΡΟΓΓΥΛΟ ΤΡΑΠΕΖΙ**
ΤΟ ΑΠΟΤΥΠΩΜΑ ΤΗΣ ΟΙΚΟΝΟΜΙΚΗΣ ΚΡΙΣΗΣ ΣΤΗΝ ΨΥΧΙΚΗ ΥΓΕΙΑ:
ΔΕΔΟΜΕΝΑ ΚΑΙ ΠΑΡΕΜΒΑΣΕΙΣ
Συντονιστές: *Μ. Οικονόμου, Κ. Σουλιώτης*
«**Η ψυχική υγεία στο σύγχρονο οικονομικό περιβάλλον**»
Κ. Σουλιώτης
«**Κατάθλιψη και αυτοκτονικότητα στην πορεία της ελληνικής κρίσης**»
Μ. Οικονόμου
«**Οι αυτοκτονίες στην Ελλάδα την περίοδο της κρίσης. Επιδημιολογία και μέτρα πρόληψης**»
Θ. Παπασλάνης
«**Οικονομική κρίση, ψυχική υγεία και αυτοκτονικότητα: Ενισχύοντας τον γιατρό πρώτης γραμμής**»
Γ. Δημητριάδης
- 14:00-15:00** **ΜΕΣΗΜΒΡΙΝΗ ΔΙΑΚΟΠΗ**



11^ο ΠΑΝΕΛΛΗΝΙΟ ΣΥΝΕΔΡΙΟ

ΔΗΜΟΣΙΑΣ ΥΓΕΙΑΣ & ΥΠΗΡΕΣΙΩΝ ΥΓΕΙΑΣ

ΔΗΜΟΣΙΑ ΥΓΕΙΑ & ΠΡΩΤΟΒΑΘΜΙΑ
ΦΡΟΝΤΙΔΑ ΥΓΕΙΑΣ: ΚΟΙΝΟΙ ΣΤΟΧΟΙ

21-23 Μαρτίου 2016, Αθήνα, Ξενοδοχείο Divani Caravel

Τρίτη 22 Μαρτίου 2016

- 15:00-17:00** **ΣΤΡΟΓΓΥΛΟ ΤΡΑΠΕΖΙ**
ΕΝΙΑΙΑ ΥΓΕΙΑ. ΜΙΑ ΝΕΑ ΠΡΟΣΕΓΓΙΣΗ ΣΤΗΝ ΧΑΡΑΞΗ ΠΟΛΙΤΙΚΩΝ ΥΓΕΙΑΣ
Συντονιστές: *B. Κοντός, Ν. Λεγάκης*
«**Ενιαία Υγεία: Ανάγκη συνεργασίας Ιατρικής και Κτηνιατρικής**»
M. Λινού
«**Η μικροβιακή αντοχή στα αντιβιοτικά πρόκληση για την Ιατρική και την Κτηνιατρική**»
A. Βατόπουλος
«**Τοξοπλάσμωση και γάτα: Μύθοι και πραγματικότητα**»
E. Παπαδογιαννάκης
«**Η διάγνωση της τοξοπλάσμωσης και η σωστή ερμηνεία των αποτελεσμάτων**»
A. Μεντής
- 17:00-17:30** **ΔΙΑΛΕΙΜΜΑ**
- 17:30-19:30** **ΣΤΡΟΓΓΥΛΟ ΤΡΑΠΕΖΙ**
HIV/AIDS ΣΤΗΝ ΕΛΛΑΔΑ
Συντονιστές: *M. Λαζανάς, A. Χατζάκης*
«**Νεώτερα ελληνικά και διεθνή επιδημιολογικά δεδομένα**»
Γ. Νικολόπουλος
«**Ο ρόλος του γιατρού της Πρωτοβάθμιας Φροντίδας Υγείας στην HIV λοίμωξη**»
Γ. Τσεκές
«**Κοινωνικά και Ψυχολογικά προβλήματα ασθενών με HIV λοίμωξη**»
N. Πιτσούνης
«**Η θεραπευτική αντιμετώπιση της HIV λοίμωξης**»
M. Χίνη



09:00-11:00

ΣΤΡΟΓΓΥΛΟ ΤΡΑΠΕΖΙ

ΔΙΑΤΡΟΦΙΚΟΙ/ΧΗΜΙΚΟΙ ΚΙΝΔΥΝΟΙ ΚΑΙ ΑΣΦΑΛΕΙΑ

Συντονιστές: *Κ. Κοτροκόης, Ε. Πολυχρονόπουλος*

«Παιδική Διατροφή & Παχυσαρκία - Σχολικά Κυλικεία»

Τ. Βασιλάκου

«Αλάτι / Κορεσμένα - Trans που κρύβονται στα τρόφιμα»

Ε. Τσιγαρίδα, Γ. Μαράκης

«Φυτοφάρμακα και τοξίνες στα τρόφιμα»

Κ. Κοτροκόης

«Χημικοί κίνδυνοι κατά την επεξεργασία & αποθήκευση τροφίμων»

Κ. Τζιά

«Μικροβιολογικοί τροφογενείς κίνδυνοι»

Γ. Μανδηλαρά

«Οι πολλαπλές διαστάσεις της ασφάλειας τροφίμων»

Γ. Μπόσκου

11:00-12:00

ΕΛΕΥΘΕΡΕΣ ΑΝΑΚΟΙΝΩΣΕΙΣ (EA045 - EA053)

Συντονιστές: *Ε. Βασσάλου, Σ. Μπελερή*

EA045

ΔΡΑΣΕΙΣ ΓΙΑ ΤΗΝ ΚΑΤΑΠΟΛΕΜΗΣΗ ΚΟΥΝΟΥΠΙΩΝ ΣΤΟΝ ΚΕΝΤΡΙΚΟ ΤΟΜΕΑ ΑΘΗΝΩΝ ΤΗΣ ΠΕΡΙΦΕΡΕΙΑΣ ΑΤΤΙΚΗΣ

Μπικάκη Μ. - Α.¹, Πασβούρης Ε.¹, Φωτόπουλος Ι.¹, Εβρένογλου Λ.²

¹ Δ/νση Υγειονομικού Ελέγχου και Περιβαλλοντικής Υγιεινής Π.Ε Κεντρικού Τομέα Αθηνών, Περιφέρεια Αττικής

² Εθνική Σχολή Δημόσιας Υγείας

EA046

ΚΑΤΑΠΟΛΕΜΗΣΗ ΤΟΥ ΑΕΔΕΣ ALBORICTUS (DIPTERA: CULICIDAE) ΣΤΟ ΔΗΜΟ ΓΑΛΑΤΣΙΟΥ

Μπελερή Σ.¹, Γαβριήλ Μ.², Πατσουλά Ε.¹

¹ Τομέας Παρασιτολογίας, Εντομολογίας και Τροπικών Νοσημάτων, Εθνική Σχολή Δημόσιας Υγείας

² ΑΠΟΛΥΜΑΝΤΙΚΗ ΑΕΤΕ - AXIVEN

EA047

ΕΠΙΔΗΜΙΟΛΟΓΙΚΗ ΔΙΕΡΕΥΝΗΣΗ ΚΟΥΝΟΥΠΙΩΝ ΣΕ ΠΕΡΙΟΧΕΣ ΤΟΥ ΝΟΜΟΥ ΔΡΑΜΑΣ

Χατζηνικολάου Σ.², Μπελερή Σ.^{1,2}, Τέγος Ν.^{1,2}, Πατσουλά Ε.^{1,2}

¹ Τομέας Παρασιτολογίας, Εντομολογίας και Τροπικών Νοσημάτων, Εθνική Σχολή Δημόσιας Υγείας

² Μεταπτυχιακό Πρόγραμμα Σπουδών στη Δημόσια Υγεία



ΕΑ048

ΝΟΣΗΜΑΤΑ ΠΟΥ ΜΕΤΑΔΙΔΟΝΤΑΙ ΜΕ ΚΟΥΝΟΥΠΙΑ *Aedes albopictus* - ΔΡΑΣΕΙΣ ΠΡΟΛΗΨΗΣ ΣΤΗΝ ΕΛΛΑΔΑ

Περβανίδου Δ.¹, Βακάλη Α.¹, Μπάκα Α.¹, Κολιόπουλος Γ.², Μιχαηλάκης Α.², Πατσουλά Ε.³, Βασσάλου Ε.³, Μπελερή Σ.³, Παυλή Α.¹, Μαλτέζου Ε.¹, Γεωργακοπούλου Θ.¹, Τσιόδρας Σ.¹, Παπά Α.⁴, Χατζηχριστοδούλου Χ.^{1,5}

¹ Κέντρο Ελέγχου και Πρόληψης Νοσημάτων, Αθήνα

² Μπενάκειο Φυτοπαθολογικό Ινστιτούτο, Αθήνα

³ Εθνική Σχολή Δημόσιας Υγείας, Αθήνα

⁴ Εθνικό Κέντρο Αναφοράς Αρμυοϊών και Αιμορραγικών πυρετών, Θεσσαλονίκη

⁵ Ιατρική Σχολή Θεσσαλίας, Λάρισα

ΕΑ049

ΕΛΟΝΟΣΙΑ ΣΤΗΝ ΕΛΛΑΔΑ, 2015

Περβανίδου Δ.¹, Βακάλη Α.¹, Μπάκα Α.¹, Τσερώνη Μ.¹, Πατσουλά Ε.², Βασσάλου Ε.², Σπανάκος Γ.², Χατζηναστασίου Σ.¹, Τσιόδρας Σ.¹, Γεωργακοπούλου Θ.¹, Χατζηχριστοδούλου Χ.^{1,3}

¹ Κέντρο Ελέγχου και Πρόληψης Νοσημάτων, Αθήνα

² Εθνική Σχολή Δημόσιας Υγείας, Αθήνα

³ Ιατρική Σχολή Θεσσαλίας, Λάρισα

ΕΑ050

ΕΝΕΡΓΗΤΙΚΗ ΑΝΑΖΗΤΗΣΗ ΚΡΟΥΣΜΑΤΩΝ ΕΛΟΝΟΣΙΑΣ, ΕΛΛΑΔΑ, 2015

Βακάλη Α.¹, Περβανίδου Δ.¹, Μπάκα Α.¹, Τσερώνη Μ.¹, Μαστρογιαννάκου - Γεωργίτσου Μ.², Ποταμίτη - Κόμη Μ.¹, Τσέκου Α.¹, Τριφίνοπούλου Κ.¹, Ανδρεοπούλου Α.¹, Παπαδάκη Μ.¹, Τερζάκη Ε.¹, Πατσουλά Ε.³, Βασσάλου Ε.³, Μπίμπα Α.³, Γεωργακοπούλου Θ.¹, Χατζηχριστοδούλου Χ.^{1,2}

¹ Κέντρο Ελέγχου και Πρόληψης Νοσημάτων, Αθήνα

² Ιατρική Σχολή Θεσσαλίας, Λάρισα

³ Εθνική Σχολή Δημόσιας Υγείας, Αθήνα

ΕΑ051

ΕΝΕΡΓΗΤΙΚΗ ΑΝΑΖΗΤΗΣΗ ΚΡΟΥΣΜΑΤΩΝ ΕΛΟΝΟΣΙΑΣ ΣΤΟΝ ΔΗΜΟ ΕΥΡΩΤΑ ΛΑΚΩΝΙΑΣ ΤΟ ΕΤΟΣ 2015

Γεωργίτσου - Μαστρογιαννάκου Μ.¹, Τσερώνη Μ.², Ψινάκη Ι.¹, Μπλέτα Π.¹, Χαρβαλάκου Μ.¹, Περβανίδου Δ.², Μπάκα Α.², Βακάλη Α.², Διονυσοπούλου Μ.³, Μυλωνά Λ.⁴, Λεγάκη Α.⁵, Πατσουλά Ε.⁶, Βασσάλου Ε.⁶, Μπίμπα Α.⁶, Γεωργακοπούλου Θ.², Διαμαντόπουλος Β.⁷, Χατζηχριστοδούλου Χ.^{1,2}

¹ Εργαστήριο Υγιεινής και Επιδημιολογίας, Ιατρικό Τμήμα Πανεπιστημίου Θεσσαλίας,

² Κέντρο Ελέγχου και Πρόληψης Νοσημάτων, Αθήνα

³ Γενικό Νοσοκομείο Λακωνίας, Νοσηλευτική Μονάδα Σπάρτης

⁴ Κέντρο Υγείας Βλαχιώτη

⁵ Γενικό Νοσοκομείο Λακωνίας, Νοσηλευτική Μονάδα Μολάων

⁶ Εθνική Σχολή Δημόσιας Υγείας, Αθήνα

⁷ Διεύθυνση Δημόσιας Υγείας Περιφέρειας Πελοποννήσου

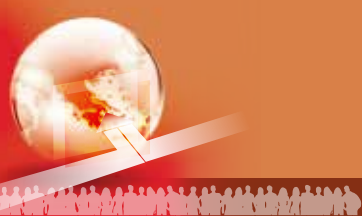

ΕΑ052

ΣΤΟΧΕΥΜΕΝΗ ΧΟΡΗΓΗΣΗ ΑΝΘΕΛΟΝΟΣΙΑΚΗΣ ΑΓΩΓΗΣ ΣΕ ΜΕΤΑΝΑΣΤΕΣ ΑΠΟ ΕΝΔΗΜΙΚΕΣ ΧΩΡΕΣ

Χαρβαλάκου Μ.¹, Τσερώνη Μ.², Γεωργίτσου - Μαστρογιαννάκου Μ.¹, Πανουτσάκου Μ.¹, Ψινάκη Ι.¹, Σιλβέστρος Β.², Μπλέτα Π.¹, Τσορομώκου Μ.¹, Καρακίτσος Γ.¹, Μπάκα Α.², Τσιόδρας Σ.^{2,3}, Περβανίδου Δ.², Βακάλη Α.², Γεωργακοπούλου Θ.², Διαμαντόπουλος Β.⁴, Χατζηχριστοδούλου Χ.^{1,2}

¹ Εργαστήριο Υγιεινής και Επιδημιολογίας, Ιατρικό Τμήμα Πανεπιστημίου Θεσσαλίας,

² Κέντρο Ελέγχου και Πρόληψης Νοσημάτων, Αθήνα

³ Δ' Πανεπιστημιακή Παθολογική Κλινική, Απικό Νοσοκομείο, Ιατρική Σχολή, Πανεπιστήμιο Αθηνών

⁴ Διεύθυνση Δημόσιας Υγείας Περιφέρειας Πελοποννήσου

ΕΑ053

ΑΠΟΤΥΠΩΣΗ ΤΟΥ ΠΡΟΦΙΛ ΤΩΝ ΕΠΙΒΕΒΑΙΩΜΕΝΩΝ ΚΑΙ ΜΗ ΚΡΟΥΣΜΑΤΩΝ ΤΟΥ ΙΟΥ ΤΟΥ ΔΥΤΙΚΟΥ ΝΕΙΛΟΥ ΑΠΟ ΠΛΕΥΡΑΣ ΠΡΟΣΩΠΙΚΩΝ ΧΑΡΑΚΤΗΡΙΣΤΙΚΩΝ ΚΑΙ ΔΑΠΑΝΗΣ ΑΤΟΜΙΚΩΝ ΜΕΤΡΩΝ ΠΡΟΣΤΑΣΙΑΣ ΑΠΟ ΤΑ ΚΟΥΝΟΥΠΙΑ, ΣΤΗΝ Π.Ε. ΞΑΝΘΗΣ

Τσούργιαννης Λ.¹, Χατζηπαναγιώτου Δ.¹, Γεωργίου Λ.², Παυλίδης Κ.¹, Βαλεντίν Δ.³

¹ Δ/ση Δημόσιας Υγείας και Κοινωνικής Μέριμνας Π.Ε. Ξάνθης / ΠΑΜΘ, Ξάνθη

² Γενική Δ/ση Δημόσιας Υγείας και Κοινωνικής Μέριμνας ΠΑΜΘ, Κομοτηνή

³ 4^η ΥΠΕ Μακεδονίας - Θράκης

12:00-14:00 ΣΤΡΟΓΓΥΛΟ ΤΡΑΠΕΖΙ

ΕΛΕΓΧΟΣ ΛΟΙΜΩΞΕΩΝ ΣΕ ΧΩΡΟΥΣ ΠΑΡΟΧΗΣ ΦΡΟΝΤΙΔΑΣ ΥΓΕΙΑΣ ΣΕ ΣΥΝΘΗΚΕΣ ΠΑΡΑΤΕΤΑΜΕΝΗΣ ΟΙΚΟΝΟΜΙΚΗΣ ΚΡΙΣΗΣ

Συντονιστές: Δ. Σκουτέλης, Α. Βατόπουλος

«Νοσοκομειακές Λοιμώξεις: Η πραγματικότητα σήμερα. Είναι ένα πρόβλημα Δημόσιας Υγείας;»

Α. Λιαχοπούλου

«Νομοθεσία και λειτουργία Υγειονομικών Μονάδων για τον έλεγχο λοιμώξεων: Δομές - Ρόλοι και Στρατηγική Διοικήσεων»

Κ. Καφαντόγια

«Διαθεσιμότητα και Ποιότητα αναλωσίμων σε Χώρους Παροχής Φροντίδας Υγείας: Πολυτέλεια ή ορθολογικότερη διαχείριση των περιορισμένων πόρων;»

Π. Βάρδα

«Η επένδυση στη συνεχιζόμενη εκπαίδευση: Αναμφισβήτητο όφελος για τη μείωση των νοσοκομειακών λοιμώξεων»

Β. Αλικάρη

Σχολιασμός: Α. Καραϊσκού, Γ. Στραβοπόδης

14:00-15:00 ΜΕΣΗΜΒΡΙΝΗ ΔΙΑΚΟΠΗ



11^ο ΠΑΝΕΛΛΗΝΙΟ ΣΥΝΕΔΡΙΟ

ΔΗΜΟΣΙΑΣ ΥΓΕΙΑΣ & ΥΠΗΡΕΣΙΩΝ ΥΓΕΙΑΣ

ΔΗΜΟΣΙΑ ΥΓΕΙΑ & ΠΡΩΤΟΒΑΘΜΙΑ
ΦΡΟΝΤΙΔΑ ΥΓΕΙΑΣ: ΚΟΙΝΟΙ ΣΤΟΧΟΙ

21-23 Μαρτίου 2016, Αθήνα, Ξενοδοχείο Divani Caravel

Τρίτη 22 Μαρτίου 2016

- 15:00-16:30 ΣΤΡΟΓΓΥΛΟ ΤΡΑΠΕΖΙ**
ΑΚΡΑΤΕΙΑ ΟΥΡΩΝ: ΜΙΑ ΑΟΡΑΤΗ ΝΟΣΟΣ, ΠΟΙΟΤΗΤΑ ΖΩΗΣ
Συντονιστές: *Α. Λιάπης, Χ. Δημητρακάκη*
«Νεώτερα δεδομένα στη θεραπεία της ακράτειας ούρων από προσπάθεια»
Ι.Γ. Αδαμάκης
«Ευεξία: η τέταρτη διάσταση στην προαγωγή της υγείας»
Κ. Μεράκου
- 16:30-17:00 ΔΙΑΛΕΞΗ**
Συντονιστές: *Β. Καραούλη, Ε. Κορνάρου*
«Ορθή χρήση της τεχνολογίας από τα παιδιά και τους εφήβους»
Α. Τσίτσικα
- 17:00-17:30 ΔΙΑΛΕΙΜΜΑ**
- 17:30-19:30 ΣΤΡΟΓΓΥΛΟ ΤΡΑΠΕΖΙ**
ΣΧΕΔΙΑΣΜΟΣ, ΕΦΑΡΜΟΓΗ ΚΑΙ ΑΞΙΟΛΟΓΗΣΗ ΠΡΟΛΗΠΤΙΚΩΝ ΠΑΡΕΜΒΑΣΕΩΝ ΣΤΗΝ ΚΟΙΝΟΤΗΤΑ
Συντονιστές: *Α. Λάγιου, Φ. Καλύβα*
«Βασικό μοντέλο σχεδιασμού εφαρμογής και αξιολόγησης προληπτικών παρεμβάσεων στην κοινότητα»
Α. Λάγιου
«Προαγωγή Ψυχικής Υγείας σε έφηβους. Προάγοντας την υγεία της κοινότητας»
Ε. Σακελλάρη
«Προαγωγή ορθών διατροφικών στάσεων και συμπεριφορών στην κοινότητα»
Α. Κανέλλου
«Η ενδυνάμωση των επαγγελματιών κοινοτικής υγείας ως παράγοντας για την προαγωγή της ψυχικής υγείας στην κοινότητα»
Γ. Κουτσουραδή
«Σχεδιασμός, εφαρμογή και αξιολόγηση εργαλείων για την τεκμηριωμένη παροχή υπηρεσιών φροντίδας υγείας»
Ι. Κουμπούρος
«Ο ρόλος των Μέσων Μαζικής Ενημέρωσης στην προαγωγή της υγείας»
Ε. Σίμου



09:00-11:00 **ΕΛΕΥΘΕΡΕΣ ΑΝΑΚΟΙΝΩΣΕΙΣ (ΕΑ054 - ΕΑ065)**

Συντονιστές: *Ε. Κτενάς, Δ. Παπαμιχαήλ*

ΕΑ054

ΣΥΣΤΗΜΑ ΕΠΙΤΗΡΗΣΗΣ ΣΟΒΑΡΩΝ ΚΡΟΥΣΜΑΤΩΝ ΓΡΙΠΗΣ ΚΕ.ΕΛ.Π.ΝΟ.: 2009-2016

Ανδρεοπούλου Α.¹, Μουρατίδου Ε.¹, Μπάκα Α.², Σπάλα Γ.¹, Κοσσυβάκης Α.³, Μεντής Α.³, Μελίδου Α.⁴, Εξηντάρη Μ.⁴, Τσακρής Α.⁵, Παπαδημητροπούλου Μ.¹, Βελλιώτη Ε.¹, Καλκούνη Ο.¹, Γεωργακοπούλου Θ.⁶, Τσιόδρας Σ.⁷

¹ Γραφείο Νοσημάτων που Μεταδίδονται μέσω του Αναπνευστικού, Τμήμα Επιδημιολογικής Επιτήρησης και Παρέμβασης, Κέντρο Ελέγχου και Πρόληψης Νοσημάτων, Αθήνα

² Γραφείο Επιστημονικών Συνεργατών, Κέντρο Ελέγχου και Πρόληψης Νοσημάτων, Αθήνα

³ Εθνικό Κέντρο Αναφοράς Γρίπης Νότιας Ελλάδας, Εργαστήριο Ιολογίας, Ελληνικό Ινστιτούτο Παστέρ

⁴ Εθνικό Κέντρο Αναφοράς Γρίπης Βόρειας Ελλάδας, Β' Εργ. Μικροβιολογίας, Αριστοτέλειο Πανεπιστήμιο Θεσσαλονίκης

⁵ Εργαστήριο Μικροβιολογίας, Ιατρική Σχολή, Εθνικό και Καποδιστριακό Πανεπιστήμιο Αθηνών

⁶ Τμήμα Επιδημιολογικής Επιτήρησης και Παρέμβασης, Κέντρο Ελέγχου και Πρόληψης Νοσημάτων, Αθήνα

⁷ 4^ο Πανεπιστημιακή Παθολογική Κλινική, ΓΝ «Αττικόν», Εθνικό και Καποδιστριακό Πανεπιστήμιο Αθηνών, Αθήνα

ΕΑ055

ΕΠΙΠΤΩΣΗ ΝΟΣΗΜΑΤΩΝ ΣΤΟ ΙΕΠ Κ.Υ. ΒΑΡΗΣ

Μανδόλας Π.¹, Δανδουλάκη Κ.², Δανδουλάκης π. Μιχαήλ¹

¹ Κ.Υ. Βάρης

² ΤΕΙ Νοσηλευτικής Αθήνας

ΕΑ056

ΚΟΙΝΟΝΙΚΟΔΗΜΟΓΡΑΦΙΚΑ ΧΑΡΑΚΤΗΡΙΣΤΙΚΑ ΚΑΙ ΣΥΜΠΕΡΙΦΟΡΕΣ ΗΙΝ ΟΡΘΟΕΤΙΚΩΝ ΑΤΟΜΩΝ

Μπουτζίκας Α.¹, Κορνάρου Ε.², Χριστοφορίδου Α.², Λάγγας Δ.³, Μπελεγγρίνος Σ.⁴, Μπαρώ Χ.⁵

¹ Νοσηλεύτης Τ.Ε. Μsc

² Επιστημονικός Συνεργάτης, Τομέα Επιδημιολογίας και Βιοστατιστικής, Εθνική Σχολή Δημόσιας Υγείας

³ Επιστημονικός Συνεργάτης, Τομέα Υγείας του Παιδιού, Εθνική Σχολή Δημόσιας Υγείας

⁴ Μsc Προϊστ. Φαρμακευτικού και Υγειονομικού Ελέγχου Σώματος Επιθεωρητών Υγείας, Υπουργείο Υγείας

⁵ Προϊσταμένη Τμήματος Νοσ/κής Υπηρεσίας, Διεύθυνσης Επαγ./των Υγείας Υπουργείο Υγείας

ΕΑ057

ΚΕΝΤΡΟ ΚΑΤΑΓΡΑΦΗΣ ΚΑΡΚΙΝΟΥ: ΘΗΣΙΜΟΤΗΤΑ ΚΑΙ ΝΟΣΗΡΟΤΗΤΑ ΑΠΟ ΚΑΚΟΗΘΗ ΝΕΟΠΛΑΣΜΑΤΑ ΣΤΗΝ ΚΡΗΤΗ, 1992-2013

Χατζέα Β-Ε.¹, Σφάκν-Πιστόλλα Δ.¹, Κοΐνης Φ.², Πισσούλης Γ.³, Τζανάκης Ν.⁴, Γεωργούλιας Β.², Λιονής Χ.¹

¹ Κλινική Κοινωνικής και Οικογενειακής Ιατρικής, Ιατρική Σχολή, Πανεπιστήμιο Κρήτης, Ηράκλειο

² Παθολογική-Ογκολογική Κλινική, Πανεπιστημιακό Νοσοκομείο Ηρακλείου, Ηράκλειο

³ Περιφερειακό Συμβούλιο, Περιφέρεια Κρήτης, Ηράκλειο

⁴ Τομέας Παθολογίας, Πανεπιστημιακό Νοσοκομείο Ηρακλείου, Ηράκλειο



ΕΑ058

ΤΑ ΚΑΚΟΘΗ ΝΕΟΠΛΑΣΜΑΤΑ ΣΤΙΣ ΓΥΝΑΙΚΕΣ: ΕΞΕΛΙΞΗ ΤΗΣ ΝΟΣΗΡΟΤΗΤΑΣ ΚΑΙ ΤΗΣ ΘΝΗΣΙΜΟΤΗΤΑΣ ΣΤΙΣ ΧΩΡΕΣ ΤΗΣ ΕΥΡΩΠΗΣ

Μπατάκης Δ.¹, Ζήσης Κ.², Τσιάμης Ν.³

¹ MSc. (St.), Οικονομικά & Διοίκηση της Υγείας, Πανεπιστήμιο Πειραιώς, Ελευθώ Ο.Ε., Χανιά, Συνεργάτης «Εταιρείας Ιατρικών Μελετών Κρήτης»

² MSc. (St.), Πολιτική Υγείας και Σχεδιασμός Υπηρεσιών Υγείας, Συνεργάτης «Εταιρείας Ιατρικών Μελετών Κρήτης» & Ιδρύματος Ιατροβιολογικών Ερευνών της Ακαδημίας Αθηνών

³ MSc. (St.), Οικονομικά & Διοίκηση της Υγείας, Πανεπιστήμιο Πειραιώς

ΕΑ059

ΑΠΟΤΥΠΩΣΗ ΤΟΥ ΟΙΚΟΓΕΝΕΙΑΚΟΥ ΠΡΟΓΡΑΜΜΑΤΙΣΜΟΥ ΣΤΗΝ ΕΛΛΑΔΑ. Η ΜΕΛΕΤΗ ΤΗΣ ΠΕΡΙΠΤΩΣΗΣ ΤΟΥ ΚΕΝΤΡΟΥ ΟΙΚΟΓΕΝΕΙΑΚΟΥ ΠΡΟΓΡΑΜΜΑΤΙΣΜΟΥ ΤΟΥ ΓΕΝΙΚΟΥ ΝΟΣΟΚΟΜΕΙΟΥ ΘΕΣΣΑΛΟΝΙΚΗΣ «ΙΠΠΟΚΡΑΤΕΙΟ»

Κραβαρίτη Κ.¹, Γρυμάνη Ε.¹, Μάινα Ά.²

¹ Υπουργείο Υγείας, Αθήνα

² Εθνική Σχολή Δημόσιας Υγείας, Τομέας Κοινωνιολογίας, Αθήνα

ΕΑ060

ΣΤΑΤΙΣΤΙΚΕΣ ΤΕΧΝΙΚΕΣ ΓΙΑ ΤΗΝ ΕΓΚΑΙΡΗ ΑΝΙΧΝΕΥΣΗ ΤΩΝ ΜΕΤΑΒΟΛΩΝ ΔΡΑΣΤΗΡΙΟΤΗΤΑΣ ΤΗΣ ΓΡΙΠΗΣ, ΠΕΡΙΟΔΟΙ ΓΡΙΠΗΣ 2010-2015

Παρπούλα Χ.¹, Λάμπρου Α.¹, Γκολφινόπουλου Κ.¹, Βενέτη Λ.¹, Παντελικίτη Μ.¹, Ποταμίτη-Κόμη Μ.¹, Τερζάκη Ε.¹, Γεωργακοπούλου Θ.¹, Μπάκα Α.¹, Χατζηχριστοδούλου Χ.^{1,2}

¹ Κέντρο Ελέγχου και Πρόληψης Νοσημάτων (ΚΕ.ΕΛ.Π.ΝΟ.), Αθήνα

² Εργαστήριο Υγιεινής και Επιδημιολογίας, Τμήμα Ιατρικής, Πανεπιστήμιο Θεσσαλίας, Λάρισα

ΕΑ061

ΔΗΜΙΟΥΡΓΩΝΤΑΣ ΕΝΑ ΣΥΓΧΡΟΝΟ ΕΘΝΙΚΟ ΔΙΚΤΥΟ ΠΑΡΑΤΗΡΗΤΩΝ ΝΟΣΗΡΟΤΗΤΑΣ ΣΤΗΝ ΠΡΩΤΟΒΑΘΜΙΑ ΦΡΟΝΤΙΔΑ ΥΓΕΙΑΣ (ΠΦΥ)

Λάμπρου Α.¹, Βενέτη Λ.¹, Γκολφινόπουλου Κ.¹, Παντελικίτη Μ.¹, Τριανταφύλλου Ε.¹, Ποταμίτη-Κόμη Μ.¹, Τερζάκη Ε.¹, Παρπούλα Χριστίνα¹, Ανδρεοπούλου Α.¹, Σπάλα Γ.¹, Γεωργακοπούλου Θ.¹, Μπάκα Α.¹, Χατζηχριστοδούλου Χ.^{1,2}

¹ Κέντρο Ελέγχου και Πρόληψης Νοσημάτων (ΚΕ.ΕΛ.Π.ΝΟ.), Αθήνα

² Εργαστήριο Υγιεινής και Επιδημιολογίας, Τμήμα Ιατρικής, Πανεπιστήμιο Θεσσαλίας, Λάρισα

ΕΑ062

Η ΧΡΗΣΗ ΑΛΚΟΟΛ ΣΤΟ ΓΕΝΙΚΟ ΠΛΗΘΥΣΜΟ ΚΑΙ ΣΤΟΥΣ ΕΦΗΒΟΥΣ-ΜΑΘΗΤΕΣ ΣΤΗΝ ΕΛΛΑΔΑ — ΠΡΟΣΦΑΤΑ ΕΠΙΔΗΜΙΟΛΟΓΙΚΑ ΣΤΟΙΧΕΙΑ ΚΑΙ ΠΡΟΕΚΤΑΣΕΙΣ ΓΙΑ ΤΗΝ ΠΡΟΛΗΨΗ ΤΗΣ ΒΛΑΒΗΣ

Φωτίου Α., Καναβού Ε., Σιάμου Ι., Κοκκέβη Α.

Ερευνητικό Πανεπιστημιακό Ινστιτούτο Ψυχικής Υγιεινής (ΕΠΙΨΥ), Αθήνα

ΕΑ063

ΠΡΟΘΕΣΗ ΜΑΘΗΤΡΙΩΝ ΛΥΚΕΙΟΥ ΤΩΝ ΚΥΚΛΑΔΩΝ ΓΙΑ ΠΡΟΛΗΨΗ ΕΝΑΝΤΙ ΤΟΥ ΙΟΥ ΤΩΝ ΑΝΘΡΩΠΙΝΩΝ ΘΗΛΩΜΑΤΩΝ: Ο ΡΟΛΟΣ ΤΩΝ ΚΟΙΝΩΝΙΚΟ-ΓΝΩΣΤΙΚΩΝ ΜΟΝΤΕΛΩΝ

Κουλιεράκης Γ.¹, Ευκαρπίδης Α.²

¹ Τομέας Κοινωνιολογίας, Εθνική Σχολή Δημόσιας Υγείας, Αθήνα

² Γενικό Νοσοκομείο Σύρου, Ερμούπολη



ΕΑ064

ΔΙΕΡΕΥΝΗΣΗ ΤΗΣ ΗΡΝ ΛΟΙΜΩΣΗΣ ΣΥΣΧΕΤΙΖΟΜΕΝΗ ΜΕ ΤΟΝ ΚΑΡΚΙΝΟ ΤΟΥ ΤΡΑΧΗΛΟΥ ΤΗΣ ΜΗΤΡΑΣ ΚΑΙ ΤΟΥΣ ΠΑΡΑΓΟΝΤΕΣ ΚΙΝΔΥΝΟΥ. ΣΥΓΚΡΙΤΙΚΗ ΜΕΛΕΤΗ ΜΕΤΑΞΥ Π.Ε.Δ.Υ ΗΡΑΚΛΕΙΟΥ ΚΑΙ ΚΕΝΤΡΟΥ ΥΓΕΙΑΣ ΑΓΙΑΣ ΒΑΡΒΑΡΑΣ

Τσουμάνη Ν.¹, Θεοχαράκη Ε.², Καστρινάκη Ι.², Κατζέλη Ν.²

¹ ΤΕ Νοσηλεύτρια- Τ Ε Διαιτολόγος-Διατροφολόγος, Προϊσταμένη Νοσηλευτικού Προσωπικού Μ.Υ. ΠΕ.Δ.Υ. Ηρακλείου Κρήτης, Μ.Sc. Δημόσιας Υγείας και ΜΒΑ Διοίκησης Μονάδων Υγείας

² ΤΕ Νοσηλεύτριες, ΑΤΕΙ Ηρακλείου Κρήτης

ΕΑ065

ΕΠΙΠΛΟΑΣΜΟΣ ΟΔΟΝΤΙΚΗΣ ΤΕΡΗΔΩΝΑΣ ΣΕ ΠΑΙΔΙΑ ΔΗΜΟΤΙΚΟΥ ΣΤΟ ΝΟΜΟ ΕΒΡΟΥ. ΣΥΣΧΕΤΙΣΗ ΜΕ ΠΕΡΙΒΑΛΛΟΝΤΙΚΟΥΣ ΚΑΙ ΣΥΜΠΕΡΙΦΟΡΙΚΟΥΣ ΠΑΡΑΓΟΝΤΕΣ

Τσανίδου Ε.^{1,2}, Νένα Ε.¹, Ρώσσης Α.³, Τσελεμπόνης Α.¹, Κοντογιώργης Χ.¹, Κωνσταντινίδης Θ.¹

¹ Εργαστήριο Υγιεινής και Προστασίας Περιβάλλοντος, Τμήμα Ιατρικής Δ.Π.Θ, Αλεξανδρούπολη

² Διεύθυνση Δημόσιας Υγείας και Κοινωνικής Μέριμνας Π.Ε. Έβρου, Π.Α.Μ.Θ., Αλεξανδρούπολη

³ Ειδικός Ορθοδοντικός, Αλεξανδρούπολη

11:00-14:00 ΦΡΟΝΤΙΣΤΗΡΙΟ ΙΙΙ

ΔΙΑΧΕΙΡΙΣΗ ΥΠΕΡΒΑΡΟΤΗΤΑΣ ΚΑΙ ΠΑΧΥΣΑΡΚΙΑΣ ΣΤΗΝ ΠΑΙΔΙΚΗ ΚΑΙ ΕΦΗΒΙΚΗ ΗΛΙΚΙΑ

Συντονιστές: *Ε. Χαρμανδάρη, Χ. Καρανίκας*

«Πρόληψη και Αντιμετώπιση της Παιδικής Παχυσαρκίας: Ανάπτυξη Εθνικού Συστήματος Ηλεκτρονικής Καταγραφής & Θεραπευτικής Παρέμβασης»

Ε. Χαρμανδάρη

«Κατευθυντήριες Οδηγίες Διατροφής και Σωματικής Άσκησης για την πρόληψη και αντιμετώπιση της παχυσαρκίας σε παιδιά και εφήβους»

Α. Γεωργίου

«Ηλεκτρονικές Εφαρμογές Υγείας»

Α. Μπιλλήρης

«Παρουσίαση - Εκπαίδευση στην Ηλεκτρονική Εφαρμογή Εθνικό Μητρώο Πρόληψης και Αντιμετώπισης της Υπερβαρότητας και Παχυσαρκίας στην Παιδική και Εφηβική Ηλικία»

Π. Κάσσαρη, Σ. Ελευθερίου

Συμπεράσματα - Συζήτηση

14:00-15:00 ΜΕΣΗΜΒΡΙΝΗ ΔΙΑΚΟΠΗ

15:00-17:00 ΕΛΕΥΘΕΡΕΣ ΑΝΑΚΟΙΝΩΣΕΙΣ (ΕΑ066 - ΕΑ078)

Συντονιστές: *Φ. Μπαμπάτσικου, Δ. Χανιώτης*

ΕΑ066

ΑΠΟΤΕΛΕΣΜΑΤΙΚΟΤΗΤΑ ΤΗΣ ΠΡΟΟΔΕΥΤΙΚΗΣ ΝΕΥΡΟΜΥΪΚΗΣ ΧΑΛΑΡΩΣΗΣ ΣΕ ΨΥΧΟΚΟΙΝΩΝΙΚΕΣ ΜΕΤΑΒΛΗΤΕΣ ΜΑΚΡΟΧΡΟΝΙΑ ΑΝΕΡΓΩΝ

Τσούκας Κ.¹, Μπαρμπούνη Α.², Αμανάκη Ε.², Σταματελοπούλου Γ.³, Σπουρδαλάκη Ε.⁴, Μεράκου Κ.²

¹ Πανελλαδική Ένωση Ψυχοκοινωνικής Αποκατάστασης & Επαγγελματικής Επανάταξης (ΠΕΨΑΕΕ)

² Τομέας Δημόσιας & Διοικητικής Υγιεινής, Εθνική Σχολή Δημόσιας Υγείας

³ ΜΚΟ Η Γέφυρα

⁴ ΜΚΟ PRAKSIS



EA067

ΣΧΕΤΙΖΟΜΕΝΗ ΜΕ ΤΗΝ ΥΓΕΙΑ ΠΟΙΟΤΗΤΑ ΖΩΗΣ, ΕΣΩΤΕΡΙΚΗ ΣΥΓΚΡΟΤΗΣΗ ΚΑΙ ΕΠΙΠΕΔΑ ΠΟΝΟΥ ΣΕ ΑΤΟΜΑ ΜΕ ΡΕΥΜΑΤΟΕΙΔΗ ΑΡΘΡΙΤΙΔΑ

Αργυράκου Α.¹, Κασιφής Γ.¹, Μεράκου Κ.², Κύκλου Ε.², Μπαρμπούνη Α.²

¹ Πλοίαρχος (ΥΝ), MSc, NNA

¹ Αντιπλοίαρχος (ΥΙ), MD, PhD, RhMSUS, NNA

² Εθνική Σχολή Δημόσιας Υγείας, Τομέας Δημόσιας & Διοικητικής Υγιεινής

EA068

ΣΧΕΤΙΖΟΜΕΝΗ ΜΕ ΤΗΝ ΥΓΕΙΑ ΠΟΙΟΤΗΤΑ ΖΩΗΣ, ΕΣΩΤΕΡΙΚΗ ΣΥΓΚΡΟΤΗΣΗ ΚΑΙ ΔΙΑΤΑΡΑΧΕΣ ΤΟΥ ΥΠΝΟΥ ΣΕ ΓΥΝΑΙΚΕΣ ΜΕ ΚΑΡΚΙΝΟ ΤΟΥ ΜΑΣΤΟΥ.

Παπακώστα Α., Μπαρμπούνη Α., Μεράκου Κ.

Εθνική Σχολή Δημόσιας Υγείας, Τομέας Δημόσιας & Διοικητικής Υγιεινής

EA069

ΑΞΙΟΛΟΓΗΣΗ ΤΗΣ ΣΧΕΤΙΖΟΜΕΝΗΣ ΜΕ ΤΗΝ ΥΓΕΙΑ ΠΟΙΟΤΗΤΑΣ ΖΩΗΣ ΣΕ ΑΣΘΕΝΕΙΣ ΜΕ ΠΡΩΤΟΠΑΘΗ ΔΥΣΚΙΝΗΣΙΑ ΚΡΟΣΣΩΝ: ΕΡΕΥΝΑ ΚΑΙ ΕΦΑΡΜΟΓΕΣ

Ιωάννου Φ.^{1,2}, Παπανικολάου Β.^{1,4}, Χαραλάμπους Γ.^{1,5}, Σισσούρας Α.⁶, Κυριάκος Α.^{1,3}

¹ MSc, Health Management, Frederick University, Κύπρος

² Νοσηλεύτης, PhD (c) Μονάδα Εντατικής Νοσηλείας Νεογνών, Νοσ. «Αρχ. Μακάριος Γ'», Λευκωσία

³ Νοσηλεύτης, PhD (c) Ογκολογική Κλινική, Γενικό Νοσοκομείο Λεμεσού

⁴ Εθνική Σχολή Δημόσιας Υγείας, Ελλάδα

⁵ Γ.Ν. «Ιπποκράτειο» Αθηνών, Συντονιστής MSc, PhD, Health Management, Frederick University, Κύπρος

⁶ Ομότιμος Καθηγητής Μονάδας Σχεδιασμού και Πολιτικής Υγείας, Τομέας Διοίκησης και Επιχειρησιακής Έρευνας, Πανεπιστήμιο Πατρών

EA070

ΤΟ ΕΥΡΩΠΑΪΚΟ ΠΡΟΓΡΑΜΜΑ "ΚΟΙΝΗ ΔΡΑΣΗ ΓΙΑ ΤΑ ΧΡΟΝΙΑ ΝΟΣΗΜΑΤΑ ΚΑΙ ΤΗΝ ΠΡΟΑΓΩΓΗ ΤΗΣ ΥΓΙΟΥΣ ΓΗΡΑΝΣΗΣ ΣΕ ΟΛΟ ΤΟΝ ΚΥΚΛΟ ΤΗΣ ΖΩΗΣ" (JA-CHRODIS)

Βοντεταϊνός Θ.¹, Κατσάρας Θ.¹, Δημητρακάκη Χ.², Τούντας Γ.²

¹ Κέντρο Μελετών Υπηρεσιών Υγείας, Εργαστήριο Υγιεινής Επιδημιολογίας και Ιατρικής Στατιστικής, Ιατρικής Σχολής Πανεπιστημίου Αθηνών

² Ειδική Τηλεϊατρική Μονάδα, Γ.Ν.Ν.Θ.Α. «Η Σωτηρία»

EA071

ΠΟΙΟΤΗΤΑ ΖΩΗΣ: ΜΙΑ ΔΙΕΡΕΥΝΗΤΙΚΗ ΜΕΛΕΤΗ ΣΕ ΝΟΣΗΛΕΥΤΕΣ ΨΥΧΙΚΗΣ ΥΓΕΙΑΣ ΣΤΗΝ ΚΥΠΡΟ

Ελισσαίου Α., Χαραλάμπους Γ., Παπανικολάου Β.

MSc Διοίκηση Υπηρεσιών και Μονάδων Υγείας, Frederick University, Κύπρος

Γ.Π. Νοσοκομείο «Ιπποκράτειο», Αθήνα

Εθνική Σχολή Δημόσιας Υγείας, Ελλάδα

EA072

ΟΙΚΟΓΕΝΕΙΑΚΗ ΠΟΙΟΤΗΤΑ ΖΩΗΣ: ΜΙΑ ΔΙΕΡΕΥΝΗΤΙΚΗ ΜΕΛΕΤΗ ΣΕ ΟΙΚΟΓΕΝΕΙΕΣ ΠΑΙΔΙΩΝ ΜΕ ΣΥΝΔΡΟΜΟ ANGELMAN

Μούντη Μ-Ε.¹, Χαραλάμπους Γ.^{1,3}, Παπανικολάου Β.^{1,2}

¹ MSc Διοίκηση Υπηρεσιών και Μονάδων Υγείας, Πανεπιστήμιο Frederick, Κύπρος

² Εθνική Σχολή Δημόσιας Υγείας, Ελλάδα

³ Γ.Π. Νοσοκομείο «Ιπποκράτειο», Αθήνα



ΕΑ073

ΜΕΛΕΤΗ ΤΗΣ ΣΧΕΤΙΖΟΜΕΝΗΣ ΜΕ ΤΗΝ ΥΓΕΙΑ ΠΟΙΟΤΗΤΑ ΖΩΗΣ ΤΩΝ ΑΣΘΕΝΩΝ ΜΕ ΟΣΤΕΟΑΡΘΡΙΤΙΔΑ ΙΣΧΙΟΥ ΚΑΙ ΓΟΝΑΤΟΥ, ΜΕ ΤΗΝ ΧΡΗΣΗ ΤΩΝ ΕΡΩΤΗΜΑΤΟΛΟΓΙΩΝ SF-36 ΚΑΙ W.O.M.A.C.

Σταμάτη Π.

Οργάνωση & Διοίκηση Επιχειρήσεων - ΟΠΑ, Mc Διοίκηση Μονάδων Υγείας, Mc Πολιτική Υγείας & Σχεδιασμός Υπηρεσιών Υγείας Αθήνα

ΕΑ074

ΟΣΤΕΟΠΩΡΩΣΗ ΚΑΙ ΠΟΙΟΤΗΤΑ ΖΩΗΣ

Διακουμής Γ.¹, Γαλάνης Π.²

¹ Ορθοπαιδικός, MSc, Ορθοπαιδική Κλινική ΓΟΑΝΑ «Άγιος Σάββας», Αθήνα

² MPH, PhD, Εργαστήριο Οργάνωσης και Αξιολόγησης Υπηρεσιών Υγείας, Τμήμα Νοσηλευτικής, ΕΚΠΑ, Αθήνα

ΕΑ075

Η ΕΥΤΥΧΙΑ ΚΑΙ Η ΑΝΗΣΥΧΙΑ ΣΤΟΥΣ ΝΟΣΗΛΕΥΤΕΣ ΨΥΧΙΚΗΣ ΥΓΕΙΑΣ ΣΤΗΝ ΚΥΠΡΟ ΚΑΙ Η ΣΧΕΣΗ ΤΟΥΣ ΜΕ ΤΗ ΣΥΝΑΙΣΘΗΜΑΤΙΚΗ ΝΟΗΜΟΣΥΝΗ

Τσαγγάρη Χ.¹, Χαραλάμπους Γ.^{1,3}, Παπανικολάου Β.^{1,2}

¹ MSc Διοίκηση Υπηρεσιών και Μονάδων Υγείας Πανεπιστήμιο Frederick, Κύπρος

² Εθνική Σχολή Δημόσιας Υγείας, Ελλάδα

³ Γ.Π. Νοσοκομείο «Ιπποκράτειο» Αθήνα

ΕΑ076

Ο ΡΟΛΟΣ ΤΟΥ ΝΟΣΗΛΕΥΤΗ ΣΕ ΜΟΝΑΔΑ ΑΥΞΗΜΕΝΗΣ ΦΡΟΝΤΙΔΑΣ ΙΔΙΩΤΙΚΟΥ ΚΕΝΤΡΟΥ ΑΠΟΚΑΤΑΣΤΑΣΗΣ

Παπακώστα Σ.¹, Βαγενά Ξ.¹, Μαγαλιός Ε.¹, Γαλιόπουλος Δ.¹, Λιάλιος Γ.², Σκούφη Γ.¹

¹ Κέντρο Αποκατάστασης «Αρωγή Θεσσαλίας», Λάρισα

² Πανεπιστημιακό Γενικό Νοσοκομείο Λάρισας, Λάρισα

ΕΑ077

ΠΟΙΟΤΗΤΑ ΖΩΗΣ, ΕΣΩΤΕΡΙΚΗ ΣΥΓΚΡΟΤΗΣΗ ΚΑΙ ΓΕΝΙΚΗ ΕΥΕΞΙΑ ΣΕ ΑΝΕΡΓΟΥΣ ΕΘΕΛΟΝΤΕΣ ΜΚΟ

Σταματελοπούλου Γ.³, Μεράκου Κ.¹, Αμανάκη Ε.¹, Σπουρδαλάκη Ε.², Τσούκας Κ.⁴, Κύκλου Ε.¹, Μπαρμπούνη Α.¹

¹ Εθνική Σχολή Δημόσιας Υγείας-Τομέας Δημόσιας & Διοικητικής Υγιεινής

² ΜΚΟ PRAKSIS

³ ΜΚΟ Η Γέφυρα

⁴ Πανελλαδική Ένωση Ψυχοκοινωνικής Αποκατάστασης & Επαγγελματικής Επανάταξης (ΠΕΨΑΕΕ)

ΕΑ078

ΠΟΙΟΤΗΤΑ ΖΩΗΣ, ΕΣΩΤΕΡΙΚΗ ΣΥΓΚΡΟΤΗΣΗ ΚΑΙ ΓΕΝΙΚΗ ΕΥΕΞΙΑ ΣΕ ΑΝΕΡΓΟ ΠΛΗΘΥΣΜΟ

Σπουρδαλάκη Ε.², Μεράκου Κ.¹, Αμανάκη Ε.¹, Σταματελοπούλου Γ.³, Τσούκας Κ.⁴, Κύκλου Ε.¹, Μπαρμπούνη Α.¹

¹ Εθνική Σχολή Δημόσιας Υγείας-Τομέας Δημόσιας & Διοικητικής Υγιεινής

² ΜΚΟ PRAKSIS

³ ΜΚΟ Η Γέφυρα

⁴ Πανελλαδική Ένωση Ψυχοκοινωνικής Αποκατάστασης & Επαγγελματικής Επανάταξης (ΠΕΨΑΕΕ)

17:00-17:30 ΔΙΑΛΕΙΜΜΑ



11^ο ΠΑΝΕΛΛΗΝΙΟ ΣΥΝΕΔΡΙΟ

ΔΗΜΟΣΙΑΣ ΥΓΕΙΑΣ & ΥΠΗΡΕΣΙΩΝ ΥΓΕΙΑΣ

ΔΗΜΟΣΙΑ ΥΓΕΙΑ & ΠΡΩΤΟΒΑΘΜΙΑ
ΦΡΟΝΤΙΔΑ ΥΓΕΙΑΣ: ΚΟΙΝΟΙ ΣΤΟΧΟΙ

21-23 Μαρτίου 2016, Αθήνα, Ξενοδοχείο Divani Caravel

Τρίτη 22 Μαρτίου 2016

17:30-18:30 ΣΥΜΠΟΣΙΟ ΣΥΛΛΟΓΟΥ ΑΠΟΦΟΙΤΩΝ Ε.Σ.Δ.Υ
Συντονιστές: Δ. Χανιώτης, Α. Βατόπουλος, Β. Παπανικολάου, Α. Μπαρμπούνη
«Ανάπτυξη της Δημόσιας Υγείας. Προοπτικές των Αποφοίτων»

18:30-20:00 ΕΛΕΥΘΕΡΕΣ ΑΝΑΚΟΙΝΩΣΕΙΣ (ΕΑ079 - ΕΑ090)
Συντονιστές: Β. Παπανικολάου, Π. Δαμάσκος

ΕΑ079

ΜΕΛΕΤΗ ΤΗΣ ΨΥΧΙΚΗΣ ΥΓΕΙΑΣ ΤΩΝ ΚΥΠΡΙΩΝ ΠΟΛΙΤΩΝ ΠΟΥ ΠΡΟΣΕΡΧΟΝΤΑΙ ΣΤΟ ΑΓΡΟΤΙΚΟ ΚΕΝΤΡΟ ΥΓΕΙΑΣ (ΑΚΥ) ΚΟΦΙΝΟΥ ΚΑΙ ΟΙ ΠΑΡΑΓΟΝΤΕΣ ΠΟΥ ΤΗΝ ΕΠΗΡΕΑΖΟΥΝ

Σταύρου Γ.^{1,2}, Γελαστοπούλου Ε.^{2,3}, Παϊκούσης Λ.⁴, Χαραλάμπους Γ.⁵

¹ Φαρμακοποιός, Κέντρο Υγείας Κοφίνου, Κύπρος

² MSc Health Management, Frederick University, Λευκωσία, Κύπρος

³ Εργαστήριο Υγιεινής, Ιατρική Σχολή, Πανεπιστήμιο Πατρών

⁴ Στατιστολόγος, Ιππρονάσι, Λευκωσία

⁵ Επιστημονικός Υπεύθυνος - Συντονιστής Μεταπτυχιακού Προγράμματος «Health Management», Λευκωσία, Κύπρος

ΕΑ080

ΑΠΟΚΕΝΤΡΩΜΕΝΗ ΟΡΓΑΝΩΣΗ ΚΕΝΤΡΩΝ ΥΓΕΙΑΣ ΣΕ ΣΥΝΕΤΑΙΡΙΣΤΙΚΗ ΒΑΣΗ

Πολυεικής Α.¹, Λαβράνος Γ.¹, Κυριόπουλος Ι.²

¹ Τμήμα Επιστημών Υγείας, Ευρωπαϊκό Πανεπιστήμιο Κύπρου, Λευκωσία, Κύπρος

² Εθνική Σχολή Δημόσιας Υγείας, Αθήνα, Ελλάδα

ΕΑ081

ΕΚΒΑΣΗ ΤΩΝ ΠΕΡΙΣΤΑΤΙΚΩΝ ΣΤΟ ΙΕΠ Κ.Υ. ΒΑΡΗΣ

Μανδόλας Π.¹, Δανδουλάκη Κ.², Δανδουλάκης π. Μιχαήλ¹

¹ Κ.Υ. Βάρης

² ΤΕΙ Νοσηλευτικής Αθήνας

ΕΑ082

ΕΝΟΧΛΗΤΙΚΟΣ «ΣΥΝΩΣΤΙΣΜΟΣ» ΑΣΘΕΝΩΝ & ΣΥΝΟΔΩΝ ΤΟΥΣ, ΣΤΟΥΣ ΧΩΡΟΥΣ ΝΟΣΗΛΕΙΑΣ ΑΣΤΙΚΟΥ ΝΟΣΟΚΟΜΕΙΟΥ, ΜΕΣΑΙΑΣ ΔΥΝΑΜΙΚΟΤΗΤΑΣ

Δαβράδος Κ. Μ. Sc

Τακτικό Μέλος Δ.Σ. Νοσοκομείου «Παπαγεωργίου» Θεσσαλονίκης, Υπεύθυνος Επιτροπής Υγιεινής - Ασφάλειας Νοσοκομείου «Αγ. Παύλος», Διαχειριστής Διαγνωστικών «Αγ. Παύλος», Περιβαλλοντολόγος - Επιδημιολόγος, Πτυχιούχος Α.Σ.ΠΑΙ.Τ.Ε. Θεσσαλονίκης, Τεχνολόγος Ιατρικών Εργαστηρίων (ΤΕ4)

ΕΑ083

ΔΙΕΡΕΥΝΗΣΗ ΤΩΝ ΗΓΕΤΙΚΩΝ ΙΚΑΝΟΤΗΤΩΝ ΤΩΝ ΔΙΟΙΚΗΤΩΝ ΤΩΝ ΔΗΜΟΣΙΩΝ ΝΟΣΟΚΟΜΕΙΩΝ ΣΤΗΝ ΕΛΛΑΔΑ

Σταμάτη Π., Σίσκου Ο.

Οργάνωση & Διοίκηση Επιχειρήσεων - ΟΠΑ, Mc Διοίκηση Μονάδων Υγείας, Mc Πολιτική Υγείας & Σχεδιασμός Υπηρεσιών Υγείας

Σίσκου Ο.

Εντεταλμένη Διδασκαλίας, Τμήμα Νοσηλευτικής-ΕΚΠΑ & Μέλος ΣΕΠ ΑΠΚυ Αθήνα



ΕΑ084

ΔΙΑΧΕΙΡΙΣΗ ΤΩΝ ΠΕΡΙΣΤΑΤΙΚΩΝ ΣΤΟ ΙΕΠ Κ.Υ. ΒΑΡΗΣ

Μανδόλας Π.¹, Δανδουλάκη Κ.², Δανδουλάκης π. Μιχαήλ¹

¹ Κ.Υ. Βάρης

² ΤΕΙ Νοσηλευτικής Αθήνας

ΕΑ085

ΠΡΟΣΒΑΣΗ ΧΡΗΣΤΩΝ ΕΝΔΟΦΛΕΒΙΩΝ ΝΑΡΚΩΤΙΚΩΝ ΚΑΙ ΜΕΛΩΝ ΤΩΝ ΚΟΙΝΩΝΙΚΩΝ ΤΟΥΣ ΔΙΚΤΥΩΝ ΣΤΗΝ ΙΑΤΡΙΚΗ ΦΡΟΝΤΙΔΑ

Κρικέλλη Π-Α.¹, Παυλίτσα Ε.², Καραμάνου Ε.², Μάρκου Α.², Μπάγκος Χ.², Πανόπουλος Α.³, Λάμνισος Δ.¹, Friedman S.⁴, Νικολόπουλος Γ.^{2,5}

¹ European University of Cyprus, Λευκωσία, Κύπρος

² Transmission Reduction Intervention Project, Αθήνα, Ελλάδα

³ Οργανισμός Κατά των Ναρκωτικών, Αθήνα, Ελλάδα

⁴ National Development and Research Institutes, New York, United States

⁵ Κέντρο Ελέγχου και Πρόληψης Νοσημάτων, Μαρούσι, Ελλάδα

ΕΑ086

ΜΕΤΡΗΣΗ ΙΚΑΝΟΠΟΙΗΣΗΣ ΑΣΘΕΝΩΝ ΑΠΟ ΤΙΣ ΠΑΡΕΧΟΜΕΝΕΣ ΥΠΗΡΕΣΙΕΣ ΠΡΩΤΟΒΑΘΜΙΑΣ ΦΡΟΝΤΙΔΑΣ ΥΓΕΙΑΣ (ΠΦΥ)

Νικολάου Κ.^{1,4}, Δασκαλάκη Ε.^{2,4}, Θεοδωρέλου Ρ.^{3,4}, Κότσιρας Ι.⁴, Δρόσος Δ.⁴, Γιαννακόπουλος Δ.⁴

¹ Ψυχιατρικό Νοσοκομείο Αθηνών, Αθήνα

² Α' Χειρουργική Κλινική, ΓΝΑ «Ο Ευαγγελισμός», Αθήνα

³ Νεφρολογική Κλινική, ΓΝΑ «Ο Ευαγγελισμός», Αθήνα

⁴ Τμήμα Διοίκησης Επιχειρήσεων, ΑΕΙ Πειραιά ΤΤ, Πειραιάς

ΕΑ087

Ο ΡΟΛΟΣ ΤΟΥ ΝΕΟΥ Π.Ε.Δ.Υ. ΚΑΙ Ο ΒΑΘΜΟΣ ΑΝΤΑΠΟΚΡΙΣΗΣ ΤΟΥ ΣΤΙΣ ΑΝΑΓΚΕΣ ΤΩΝ ΑΣΘΕΝΩΝ ΕΝ ΜΕΣΩ ΚΡΙΣΗΣ

Φρεγγίδου Ε.¹, Γαλάνης Π.², Ζαφειροπούλου Μ.³, Παραστατίδης Σ.⁴

¹ Διευθύντρια, Περιφερειακή Διεύθυνση ΕΟΠΥΥ Κιλκίς

² MPH, PhD, Εργαστήριο Οργάνωσης και Αξιολόγησης Υπηρεσιών Υγείας, Τμήμα Νοσηλευτικής, ΕΚΠΑ

³ Εμπειρογνώμονας Ευρ. Επιτροπή, ΑΠΚΥ

⁴ Επιμελητής Β' Γενικής Ιατρικής, 4^η Δ.Υ.Π.Ε. - Π.Ε.Δ.Υ., Π.Ι. Ποντοηράκλειας, Κιλκίς

ΕΑ088

ΠΡΟΓΡΑΜΜΑ «URBAN HEALTH CENTERS 2.0» ΠΡΟΛΗΨΗ ΤΗΣ ΕΥΠΑΘΕΙΑΣ /ΕΥΘΡΑΥΣΤΟΤΗΤΑΣ (FRAILTY) ΣΕ ΑΤΟΜΑ 3^{ης} ΚΑΙ 4^{ης} ΗΛΙΚΙΑΣ ΣΤΟΝ ΠΙΛΟΤΟ ΤΗΣ ΠΑΛΛΗΝΗΣ

Μαρκάκη Α.¹, Γ. Νασοθύμιου Ε.², Λούντου Μ.³, Σταυρίδη Ε.⁴, Κωνσταντίνου Ε.⁵, Ρεντούμης Α.⁶

¹ Ψυχολόγος – Επισκέπτρια Υγείας, MSc, Δήμος Παλλήνης

² Παθολόγος, MD, PhD, Δήμος Παλλήνης

³ Νοσηλεύτρια, Δήμος Παλλήνης

⁴ Διατροφολόγος, MSc, Δήμος Παλλήνης

⁵ Ψυχολόγος, MSc, Δήμος Παλλήνης

⁶ Business Development Manager, MSc VIDAVO A.E.

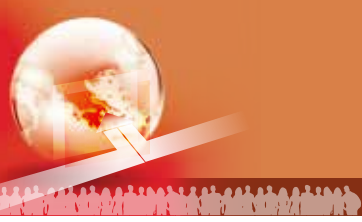

11^ο ΠΑΝΕΛΛΗΝΙΟ ΣΥΝΕΔΡΙΟ

ΔΗΜΟΣΙΑΣ ΥΓΕΙΑΣ & ΥΠΗΡΕΣΙΩΝ ΥΓΕΙΑΣ

ΔΗΜΟΣΙΑ ΥΓΕΙΑ & ΠΡΩΤΟΒΑΘΜΙΑ
ΦΡΟΝΤΙΔΑ ΥΓΕΙΑΣ: ΚΟΙΝΟΙ ΣΤΟΧΟΙ

21-23 Μαρτίου 2016, Αθήνα, Ξενοδοχείο Divani Caravel

Τρίτη 22 Μαρτίου 2016

ΕΑ089

ΔΙΕΡΕΥΝΗΣΗ ΤΗΣ ΕΓΚΥΡΟΤΗΤΑΣ ΔΕΙΚΤΩΝ ΥΛΙΚΗΣ ΣΤΕΡΗΣΗΣ ΣΤΗΝ ΚΥΠΡΟ

Κασιουλής Δ., Λάμνισος Δ., Λαβράνος Γ.

Τμήμα Επιστημών Υγείας, Ευρωπαϊκό Πανεπιστήμιο Κύπρου, Λευκωσία, Κύπρος

ΕΑ090

ΠΟΛΙΤΙΣΜΙΚΗ ΚΑΙ ΓΛΩΣΣΙΚΗ ΠΡΟΣΑΡΜΟΓΗ ΤΗΣ ΚΛΙΜΑΚΑΣ WHODAS 2.0

Κουμπούρος Ι.^{1,4}, Παπαγεωργίου Ε.^{2,4}, Σακελλάρη Ε.^{3,4}, Λάγιου Α.^{3,4}

¹ Τμήμα Πληροφορικής, Σχολή Τεχνολογικών Εφαρμογών (ΣΤΕΦ), Τεχνολογικό Εκπαιδευτικό Ίδρυμα (ΤΕΙ) Αθήνας

² Τμήμα Ιατρικών Εργαστηρίων, Σχολή Επαγγελματιών Υγείας και Πρόνοιας (ΣΕΥΠ), ΤΕΙ Αθήνας

³ Τμήμα Δημόσιας Υγείας και Κοινωνικής Υγείας, ΣΕΥΠ, ΤΕΙ Αθήνας

⁴ Εργαστήριο Υγιεινής και Επιδημιολογίας, Τμήμα Δημόσιας Υγείας και Κοινωνικής Υγείας, ΣΕΥΠ, ΤΕΙ Αθήνας



Τετάρτη 23 Μαρτίου 2016

ΑΙΘΟΥΣΑ ΜΑΚΕΔΟΝΙΑ Α΄

Τετάρτη 23 Μαρτίου 2016

- 09:00-11:00** **ΣΤΡΟΓΓΥΛΟ ΤΡΑΠΕΖΙ**
ΠΡΟΩΘΗΣΗ ΠΩΛΗΣΕΩΝ ΤΡΟΦΙΜΩΝ ΣΕ ΠΑΙΔΙΑ: ΠΡΟΒΛΗΜΑΤΙΣΜΟΙ ΚΑΙ ΠΡΟΤΑΣΕΙΣ
Συντονιστές: *A. Τριχοπούλου, E. Ρώμα*
«Διατροφικές Συνήθειες παιδικού πληθυσμού Ελλάδος»
A. Μπαρμπούνη
«Τα Μέσα Μαζικής Ενημέρωσης ως δίαυλοι προώθησης προϊόντων διατροφής σε παιδιά»
E. Σίμου
«Παιδιά και διαφήμιση: επιλογή ή επιβολή»
K. Μεράκου
«Προτάσεις Π.Ο.Υ. για τον έλεγχο της προώθησης πωλήσεων τροφίμων σε παιδιά»
M. Μουστάκα
«Διατροφικές πληροφορίες στην επισήμανση και διαφήμιση των τροφίμων - Νομοθετική προσέγγιση»
A. Καρούζα
- 11:00-11:30** **ΔΙΑΛΕΞΗ**
Συντονιστές: *X. Κουτής, P. Βώρου*
«Ορθή διαχείριση των τροφίμων»
M. Κονταρίνη
- 11:30-12:00** **ΔΙΑΛΕΙΜΜΑ**
- 12:00-14:00** **ΣΤΡΟΓΓΥΛΟ ΤΡΑΠΕΖΙ**
Η ΕΠΙΔΗΜΙΟΛΟΓΙΚΗ ΤΑΥΤΟΤΗΤΑ ΤΩΝ ΔΙΑΧΡΟΝΙΚΩΝ ΛΟΙΜΩΔΩΝ ΝΟΣΗΜΑΤΩΝ
Συντονιστές: *A. Τσακρής, T. Κουρέα - Κρεμαστινού*
«Γρίπη: η διαδρομή μετά την πανδημία H1N1»
Σ. Τσιόδρας
«Πολιομυελίτιδα: ένα νόσημα υπό παγκόσμια εκκρίζωση»
Θ. Γεωργακοπούλου
«Φυματίωση: νέες προκλήσεις σε ένα παλιό νόσημα»
Δ. Παπαβέντσης
«Μηνιγγίτιδα: 23 χρόνια διαδρομής»
T. Τζανακάκη
«Σεξουαλικά Μεταδιδόμενα Νοσήματα: νεώτερα επιδημιολογικά δεδομένα και προκλήσεις για το σχεδιασμό πολιτικών Δημόσιας Υγείας»
B. Κοντέ
- 14:00-15:00** **ΜΕΣΗΜΒΡΙΝΗ ΔΙΑΚΟΠΗ**



11^ο ΠΑΝΕΛΛΗΝΙΟ ΣΥΝΕΔΡΙΟ

ΔΗΜΟΣΙΑΣ ΥΓΕΙΑΣ & ΥΠΗΡΕΣΙΩΝ ΥΓΕΙΑΣ

ΔΗΜΟΣΙΑ ΥΓΕΙΑ & ΠΡΩΤΟΒΑΘΜΙΑ
ΦΡΟΝΤΙΔΑ ΥΓΕΙΑΣ: ΚΟΙΝΟΙ ΣΤΟΧΟΙ

21-23 Μαρτίου 2016, Αθήνα, Ξενοδοχείο Divani Caravel

Τετάρτη 23 Μαρτίου 2016

- 15:00-17:00** **ΣΤΡΟΓΓΥΛΟ ΤΡΑΠΕΖΙ**
ΕΘΝΙΚΟ ΣΧΕΔΙΟ ΔΡΑΣΗΣ ΓΙΑ ΤΗΝ ΑΝΟΙΑ ΚΑΙ ΤΗ ΝΟΣΟ ALZHEIMER
Συντονιστές: Π. Σακκά, Ι. Καραϊτιανός
«Αναγκαιότητα του Εθνικού Σχεδίου Δράσης για την Άνοια στην Ελλάδα»
Α. Πολίτης
«Εξελίξεις και ελπίδες: Εθνικό Σχέδιο Δράσης για την Άνοια και τη νόσο Alzheimer»
Π. Σακκά
«Εθνικό Παρατηρητήριο για την Άνοια - Νομικά και Ηθικά Ζητήματα»
Π. Βιδάλης
- 17:00-17:30** **ΔΙΑΛΕΙΜΜΑ**
- 17:30-19:30** **ΣΤΡΟΓΓΥΛΟ ΤΡΑΠΕΖΙ**
ΨΥΧΟΚΟΙΝΩΝΙΚΕΣ ΣΥΝΙΣΤΩΣΕΣ ΤΟΥ ΣΥΓΧΡΟΝΟΥ ΜΕΤΑΝΑΣΤΕΥΤΙΚΟΥ - ΠΡΟΣΦΥΓΙΚΟΥ ΠΡΟΒΛΗΜΑΤΟΣ
Συντονιστές: Ι. Μπεργιαννάκη - Δερμιτζάκη, Μ. Μαλλιώρη
«Περιγραφή και ανάγκες των κατά τόπους φροντιστών προσφύγων»
Μ. Μαλλιώρη
«Ψυχοσυναισθηματικές αντιδράσεις διασωστών/φροντιστών»
Κ. Ψάρρος
«Στάσεις και αντιλήψεις απέναντι στο προσφυγικό ζήτημα»
Σ. Μαρτινάκη
«Ψυχοκοινωνικές ανάγκες παιδιών μεταναστών»
Χ. Ασημόπουλος
- 19:30** **ΛΗΞΗ ΕΡΓΑΣΙΩΝ ΣΥΝΕΔΡΙΟΥ**
Συντονιστές: Τ. Κουρέα - Κρεμαστινού, Ν. Μανιαδάκης, Α. Βατόπουλος
Απονομή Βραβείου «ΔΗΜΗΤΡΙΟΣ ΤΡΙΧΟΠΟΥΛΟΣ»
στην καλύτερη Ελεύθερη Ανακοίνωση



09:00-11:00 WORKSHOP

ΤΟ ΗΛΕΚΤΡΟΝΙΚΟ ΣΥΣΤΗΜΑ ΚΑΤΑΓΡΑΦΗΣ ΤΗΣ ΜΙΚΡΟΒΙΑΚΗΣ ΑΝΤΟΧΗΣ. ΠΑΡΑΔΕΙΓΜΑ ΧΡΗΣΗΣ ΔΕΔΟΜΕΝΩΝ ΡΟΥΤΙΝΑΣ

Συντονιστής: *A. Βατόπουλος*

Εισηγητές:

M. Πολέμης

K. Τριφινουπούλου

A. Βατόπουλος

Σχολιασμός: *E. Τρίκκα, E. Λεμπέση*

11:00-12:00 ΔΙΑΛΕΙΜΜΑ

12:00-14:00 ΣΤΡΟΓΓΥΛΟ ΤΡΑΠΕΖΙ

ΜΕΤΑΝΑΣΤΕΣ/ΠΡΟΣΦΥΓΕΣ ΚΑΙ ΥΓΕΙΑ. ΦΡΟΝΤΙΔΑ ΥΓΕΙΑΣ ΣΤΑ ΚΕΝΤΡΑ ΠΡΩΤΗΣ ΥΠΟΔΟΧΗΣ ΤΗΣ ΧΩΡΑΣ

Συντονιστές: *Π. Γιαννουλάτος, E. Ιωαννίδη, E. Κάκαλου*

«Παροχή υπηρεσιών υγείας σε μετανάστες / πρόσφυγες στους χώρους πρώτης υποδοχής»

E. Ιωαννίδη

«Πρόγραμμα EQUI-HEALTH: Εκπαίδευση επαγγελματιών υγείας και ένστολων στα Κέντρα Πρώτης Υποδοχής της χώρας»

A. Μαΐνα

«Μεταδιδόμενα και μη μεταδιδόμενα νοσήματα και Μετανάστες»

M. Αμπντελρασούλ

«Ιατρική και ανθρωπιστική βοήθεια σε μετανάστες και πρόσφυγες»

A. Βεϊζής

Σχολιασμός: *A. Γιαννόπουλος*

14:00-15:00 ΜΕΣΗΜΒΡΙΝΗ ΔΙΑΚΟΠΗ

15:00-17:00 ΣΤΡΟΓΓΥΛΟ ΤΡΑΠΕΖΙ

ΚΙΝΔΥΝΟΙ ΔΗΜΟΣΙΑΣ ΥΓΕΙΑΣ ΔΙΕΘΝΟΥΣ ΕΜΒΕΛΕΙΑΣ

Συντονιστές: *A. Κύρλεση, E. Βογιατζάκης*

«Οικονομική κρίση και ανισότητες. Παγκόσμια απειλή για την υγεία»

Γ. Ραχιώτης

«Αλλαγές στον Διεθνή Υγειονομικό Κανονισμό μετά τα δέκα χρόνια εφαρμογής του»

B. Μουχτούρη

«Μαθήματα από την επιδημία του Ebola»

A. Μπάκα

«Εμμνοιοι οργανικοί ρύποι. Χημικές ουσίες παγκόσμιου ενδιαφέροντος»

M. Κουρέας



11^ο ΠΑΝΕΛΛΗΝΙΟ ΣΥΝΕΔΡΙΟ

ΔΗΜΟΣΙΑΣ ΥΓΕΙΑΣ & ΥΠΗΡΕΣΙΩΝ ΥΓΕΙΑΣ

ΔΗΜΟΣΙΑ ΥΓΕΙΑ & ΠΡΩΤΟΒΑΘΜΙΑ
ΦΡΟΝΤΙΔΑ ΥΓΕΙΑΣ: ΚΟΙΝΟΙ ΣΤΟΧΟΙ

21-23 Μαρτίου 2016, Αθήνα, Ξενοδοχείο Divani Caravel

Τετάρτη 23 Μαρτίου 2016

17:00-17:30 ΔΙΑΛΕΙΜΜΑ

17:30-19:00 ΣΤΡΟΓΓΥΛΟ ΤΡΑΠΕΖΙ

ΚΑΛΕΣ ΠΡΑΚΤΙΚΕΣ ΣΤΗ ΛΕΙΤΟΥΡΓΙΑ ΤΟΥ ΕΘΝΙΚΟΥ ΑΡΧΕΙΟΥ ΝΕΟΠΛΑΣΙΩΝ (EAN)

Συντονιστές: *Τ. Κουρέα - Κρεμαστινού, Α. Γιαννόπουλος*

«**Η ανάπτυξη του EAN στο Νοσοκομείο «Μεταξά»**»

Ν. Ζήρας

«**Η ανάπτυξη του EAN στο Ιατρικό Ψυχικού»**»

Κ. Αλεξόπουλος, Ι. Λέτσα

«**Η καταγραφή στο Πανεπιστημιακό Γενικό Νοσοκομείο Λάρισας»**»

Σ. Στραβέλα

«**Τα αποτελέσματα της καταγραφής»**»

Ε. Τζάλα

Σχολιασμός: *Ι.Ι. Βαρθαλίτης, Δ. Καρακάσης, Α. Στρατηγός, Μ. Δαμονάκου - Βατοπούλου, Μ. Μπάκα*

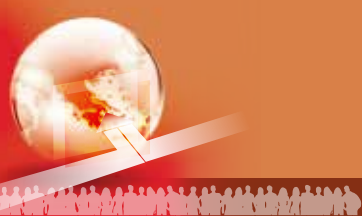

6^ο ΔΟΥΡΥΦΟΡΙΚΟ ΣΥΜΠΟΣΙΟ ΕΠΑΓΓΕΛΜΑΤΙΚΗΣ ΥΓΕΙΑΣ “QUAM ARTEM EXERCEAT?”

Οργάνωση: Τομέας Επαγγελματικής & Βιομηχανικής Υγιεινής
ΕΘΝΙΚΗ ΣΧΟΛΗ ΔΗΜΟΣΙΑΣ ΥΓΕΙΑΣ

09:30-12:15 **ΕΛΕΥΘΕΡΕΣ ΑΝΑΚΟΙΝΩΣΕΙΣ (EA091 - EA110)**

Συντονιστές: Α. Ξυδέα - Κικεμένη

Επιτροπή αξιολόγησης & κρίσης: Σ.Α. Κουπίδης, Γ. Ζέρβας, Π. Πετροδάκη

Βράβευση καλύτερων ελεύθερων ανακοινώσεων

EA091

ΕΠΑΓΓΕΛΜΑΤΙΚΗ ΕΚΘΕΣΗ ΣΤΗΝ ΜΕΛΙΣΣΟΚΟΜΙΑ

Κυριακίδου Ν-Σ.¹, Ντουνιάς Γ.²

¹ Γ.Ν.Θ. Γ. Παπανικολάου, Θεσσαλονίκη

² Εθνική Σχολή Δημόσιας Υγείας Τομέας Επαγγελματικής & Βιομηχανικής Υγιεινής, Αθήνα

EA092

ΟΡΘΟΛΟΓΙΚΗ ΔΙΑΧΕΙΡΙΣΗ ΤΩΝ ΕΠΙΚΙΝΔΥΝΩΝ ΑΠΟΒΛΗΤΩΝ ΥΓΕΙΟΝΟΜΙΚΗΣ ΜΟΝΑΔΑΣ (ΕΑΥΜ) ΚΑΤΑ ΤΗΝ ΤΡΙΕΤΙΑ 2013 - 2015

Χέλυμ Π.¹, Τουμπέκη Ε.², Φράγκου Α.³, Πουλή Μ.⁴,

^{1,2,3} ΓΝΑ « Η ΕΛΠΙΣ »

⁴ Τμήμα Δημόσιας Υγείας, ΣΕΥΠ, ΑΤΕΙ Αθήνας.

EA093

ΕΝΑΛΛΑΚΤΙΚΗ ΔΙΑΧΕΙΡΙΣΗ ΑΠΟΒΛΗΤΩΝ ΥΓΕΙΟΝΟΜΙΚΩΝ ΜΟΝΑΔΩΝ

Καραγεωργάκη Ε.¹, Μπερντένη Α.², Όπτας - Λαγός Ι.³ Δαμάσκου Σ.⁴

¹ Γενικό Νοσοκομείο Κατερίνης, ΤΕ Επόπτης Δημόσιας Υγείας, Κατερίνη

² Γενικό Νοσοκομείο Κοζάνης «Μαμάτσειο-Μποδοσάκειο», ΝΕΛ, Κοζάνη

³ Γενικό Νοσοκομείο Κοζάνης «Μαμάτσειο-Μποδοσάκειο», Ιατρός Γενικής Ιατρικής, Κοζάνη

⁴ Πανεπιστημιακό Γενικό Νοσοκομείο Λάρισας, ΤΕ Επόπτης Δημόσιας Υγείας, Λάρισα

EA094

ΕΠΙΠΤΩΣΕΙΣ ΤΟΥ ΠΕΡΙΒΑΛΛΟΝΤΙΚΟΥ ΘΟΡΥΒΟΥ ΣΤΗΝ ΠΟΙΟΤΗΤΑ ΥΠΝΟΥ ΠΡΙΝ ΚΑΙ ΜΕΤΑ ΤΗΝ ΕΦΑΡΜΟΓΗ ΜΕΤΡΩΝ ΜΕΙΩΣΗΣ ΣΤΟ ΠΟΛΕΟΔΟΜΙΚΟ ΣΥΓΚΡΟΤΗΜΑ ΔΗΜΟΥ ΣΕΡΡΩΝ

Μπέντος Δ.², Αργυρόπουλος Δ.¹, Αργυροπούλου - Παπά Μ.¹, Σκακλής Α.¹, Ευαγγελάτου Κ.¹, Ντοανίδης
Λ.¹, Ελευθερίου Ι.¹, Τσιαπάλη Κ³

¹ Δημήτρης Αργυρόπουλος & συνεργάτες. Μελέτες για το περιβάλλον, Χολαργός, Αθήνα

² Εργαστήριο Υγειονομικής Μηχανικής και Περιβάλλοντος, Τμήμα Δημόσιας Υγείας και Κοινωνικής Υγείας,
Κατεύθυνση Δημόσιας Υγείας, Τ.Ε.Ι. Αθήνας

³ MSc Υγιεινολόγος Τ.Ε., Χαλκίδα

EA095

ΟΛΙΣΤΙΚΕΣ ΠΕΡΙΒΑΛΛΟΝΤΙΚΕΣ ΣΤΡΑΤΗΓΙΚΕΣ ΣΤΙΣ ΝΗΣΙΩΤΙΚΕΣ ΠΕΡΙΟΧΕΣ. Η ΠΕΡΙΠΤΩΣΗ ΤΗΣ ΝΗΣΟΥ ΣΚΥΡΟΥ

Ραφτόπουλος Γ.¹, Εβρένογλου Λ.²

¹ Π.Μ.Σ. Επαγγελματική & Περιβαλλοντική Υγεία, Ε.Σ.Δ.Υ.

² Εθνική Σχολή Δημόσιας Υγείας, Αθήνα



ΕΑ096

ΕΜΒΟΛΙΑΣΤΙΚΗ ΚΑΛΥΨΗ ΥΓΕΙΟΝΟΜΙΚΟΥ ΠΡΟΣΩΠΙΚΟΥ- Η ΠΕΡΙΠΤΩΣΗ ΤΗΣ ΗΠΑΤΙΤΙΔΑΣ Β

Ψαρρού Α.¹, Ντουνιάς Γ.²

¹ Ιατρός, ΜΠΣ Επαγγελματικής & Περιβαλλοντικής Υγείας

² Τομέας Επαγγελματικής & Βιομηχανικής Υγιεινής Ε.Σ.Δ.Υ.

ΕΑ097

ΔΙΑΧΕΙΡΙΣΗ ΕΠΑΓΓΕΛΜΑΤΙΚΩΝ ΑΤΥΧΗΜΑΤΩΝ ΚΑΤΑ ΤΗΝ ΕΚΤΕΛΕΣΗ ΙΑΤΡΟΝΟΣΗΛΕΥΤΙΚΩΝ ΚΑΘΗΚΟΝΤΩΝ

Μπερντένη Αικ.¹, Καραγεωργάκη Ε.², Βανιώτης Χ.³

¹ ΝΕΛ Γ. Νοσοκομείο Κοζάνης «Μαμάτσειο-Μποδοσάκειο», Κοζάνη

² Γενικό Νοσοκομείο Κατερίνης, ΤΕ Επόπτης Δημόσιας Υγείας, Κατερίνη

³ ΝΕΛ Γ. Νοσοκομείο Γρεβενών, Γρεβενά

ΕΑ098

ΔΙΕΡΕΥΝΗΣΗ ΑΤΥΧΗΜΑΤΩΝ ΑΠΟ ΑΙΧΜΗΡΑ ΑΝΤΙΚΕΙΜΕΝΑ ΣΤΟ ΥΓΕΙΟΝΟΜΙΚΟ ΠΡΟΣΩΠΙΚΟ

Μισοκάλου Π.¹, Ξυδέα - Κικεμένη Α.²

¹ Νοσηλεύτρια, MSc, Π.Γ.Ν. Αττικόν

² Τομέα Επαγγελματικής & Βιομηχανικής Υγιεινής Ε.Σ.Δ.Υ.

ΕΑ099

ΜΥΟΣΚΕΛΕΤΙΚΕΣ ΔΙΑΤΑΡΑΧΕΣ ΚΑΙ ΠΟΙΟΤΗΤΑ ΖΩΗΣ ΕΡΓΑΖΟΜΕΝΩΝ ΣΕ ΝΟΣΟΚΟΜΕΙΟ

Κορακοβούνη Σ.¹, Κατσακιώρη Π.^{1,2,3}, Σγουρού Ε.^{1,2}

¹ Ελληνικό Ανοικτό Πανεπιστήμιο

² Πολυτεχνική Σχολή Μηχανολόγων & Αεροναυπηγών Μηχανικών, Πάτρα

³ Σώμα Επιθεώρησης Εργασίας, Αθήνα

ΕΑ100

ΕΠΑΓΓΕΛΜΑΤΙΚΗ ΙΚΑΝΟΠΟΙΗΣΗ ΣΕ ΣΧΕΣΗ ΜΕ ΜΥΟΣΚΕΛΕΤΙΚΑ ΠΡΟΒΛΗΜΑΤΑ ΣΕ ΟΔΟΝΤΙΑΤΡΟΥΣ ΤΟΥ ΛΕΚΑΝΟΠΕΔΙΟΥ ΑΤΤΙΚΗΣ

Στρατηγέα Κ., Ξυδέα - Κικεμένη Α.

ΕΑ101

ΕΚΤΙΜΗΣΗ ΕΠΑΓΓΕΛΜΑΤΙΚΟΥ ΣΤΡΕΣ ΣΤΟ ΜΟΝΙΜΟ ΠΡΟΣΩΠΙΚΟ ΤΟΥ ΠΟΛΕΜΙΚΟΥ ΝΑΥΤΙΚΟΥ: Η ΠΕΡΙΠΤΩΣΗ ΥΠΗΡΕΤΟΥΝΤΩΝ ΣΕ ΠΟΛΕΜΙΚΑ ΠΛΟΙΑ ΤΥΠΟΥ ΦΡΕΓΑΤΑΣ

Πλιάκου Ε.¹, Μαρκεσίνη Π.¹, Παπαγεωργίου Δ.¹, Ντουνιάς Γ.²

¹ ΠΜΣ Δημόσιας Υγείας

² Τομέας Επαγγελματικής και Βιομηχανικής Υγιεινής

ΕΑ102

ΕΚΤΙΜΗΣΗ ΕΠΑΓΓΕΛΜΑΤΙΚΟΥ ΣΤΡΕΣ ΣΤΟ ΠΡΟΣΩΠΙΚΟ ΑΡΜΑΤΑΓΩΓΩΝ ΠΛΟΙΩΝ ΤΟΥ ΠΟΛΕΜΙΚΟΥ ΝΑΥΤΙΚΟΥ

Παπαγεωργίου Δ.¹, Πλιάκου Ε.¹, Μαρκεσίνη Π.¹, Ντουνιάς Γ.²

¹ ΠΜΣ Δημόσιας Υγείας

² Τομέας Επαγγελματικής και Βιομηχανικής Υγιεινής



ΕΑ103

ΕΚΤΙΜΗΣΗ ΕΠΑΓΓΕΛΜΑΤΙΚΟΥ ΣΤΡΕΣ ΣΤΟΥΣ ΕΡΓΑΖΟΜΕΝΟΥΣ ΤΟΥ ΔΗΜΟΥ ΧΑΪΔΑΡΙΟΥ

Μαρκεσίνη Π.¹, Παπαγεωργίου Δ.¹, Πλιάκου Ε.¹, Ντουλιάς Γ.²

¹ ΠΜΣ Δημόσιας Υγείας

² Τομέας Επαγγελματικής και Βιομηχανικής Υγιεινής

ΕΑ104

ΔΙΕΡΕΥΝΗΣΗ ΕΡΓΑΣΙΑΚΟΥ ΑΓΧΟΥΣ ΣΤΟ ΔΙΟΙΚΗΤΙΚΟ ΠΡΟΣΩΠΙΚΟ ΤΟΥ ΔΗΜΟΥ ΑΘΗΝΑΙΩΝ

Καραβασιλή Μ.¹, Δραμιτινού Ε.¹, Κατσακαρέλης Α.¹, Μέντζιου Ε.¹, Ντελέζος Κ.¹

ΕΑ105

ΟΙ ΑΛΛΑΓΕΣ ΤΩΝ ΚΟΙΝΩΝΙΚΟΟΙΚΟΝΟΜΙΚΩΝ ΣΥΝΘΗΚΩΝ ΚΑΙ Η ΨΥΧΟΛΟΓΙΚΗ ΕΠΙΒΑΡΥΝΣΗ ΤΩΝ ΕΡΓΑΖΟΜΕΝΩΝ ΣΤΗΝ ΤΟΠΙΚΗ ΑΥΤΟΔΙΟΙΚΗΣΗ, ΣΤΟ ΔΗΜΟ ΝΙΚΑΙΑΣ-ΑΓ. ΙΩΑΝΝΗ ΡΕΝΤΗ

Πανίδου Μ.¹, Μαρκεσίνη Π.¹, Ντουλιάς Γ.²

¹ ΠΜΣ Επαγγελματικής Υγείας

² Τομέας Επαγγελματικής και Βιομηχανικής Υγιεινής

ΕΑ106

Η ΔΙΕΡΕΥΝΗΣΗ ΤΩΝ ΨΥΧΟΚΟΙΝΩΝΙΚΩΝ ΠΑΡΑΓΟΝΤΩΝ ΣΤΟΥΣ ΕΡΓΑΖΟΜΕΝΟΥΣ ΣΕ ΤΗΛΕΦΩΝΙΚΑ ΚΕΝΤΡΑ ΣΤΗΝ ΑΤΤΙΚΗ

Γκιτάκου Ε.², Κουλιεράκης Γ.¹

¹ Τομέας Κοινωνιολογίας, Εθνική Σχολή Δημόσιας Υγείας, Αθήνα

² Εθνική Σχολή Δημόσιας Υγείας, Αθήνα

ΕΑ107

ΔΙΕΡΕΥΝΗΣΗ ΣΥΝΔΡΟΜΟΥ ΕΠΑΓΓΕΛΜΑΤΙΚΗΣ ΕΞΟΥΘΕΝΩΣΗΣ ΣΤΟΥΣ ΕΡΓΑΖΟΜΕΝΟΥΣ ΤΗΣ ΟΔΟΝΤΙΑΤΡΙΚΗΣ ΣΧΟΛΗΣ (υγειονομικό, τεχνικό, διοικητικό)

Σκούφη Ν.

Οδοντιατρική Σχολή Εθνικού και Καποδιστριακού Πανεπιστημίου Αθηνών

ΕΑ108

ΣΥΓΚΡΟΥΣΗ ΕΡΓΑΣΙΑΚΩΝ ΚΑΙ ΟΙΚΟΓΕΝΕΙΑΚΩΝ ΡΟΛΩΝ ΣΕ ΕΡΓΑΖΟΜΕΝΟΥΣ ΣΕ ΚΕΝΤΡΟ ΑΠΟΚΑΤΑΣΤΑΣΗΣ

Σκούφη Γ.¹, Παπακώστα Σ.¹, Λιάλιος Γ.², Γαλλιόπουλος Δ.¹, Στογιάννη Α.¹, Γαλάνης Π.³

¹ Θεσσαλικό Κέντρο Αποκατάστασης «ΑΡΩΓΗ», Λάρισα

² Πανεπιστημιακό Γενικό Νοσοκομείο Λάρισας

³ Εργαστήριο Οργάνωσης και Αξιολόγησης Υπηρεσιών Υγείας, Τμήμα Νοσηλευτικής, ΕΚΠΑ, Αθήνα

ΕΑ109

ΠΕΡΙΦΕΡΙΚΗ ΑΓΓΕΙΑΚΗ ΝΟΣΟΣ (ΡΑΔ) ΣΤΗ ΔΥΤΙΚΗ ΕΛΛΑΔΑ. ΣΥΣΧΕΤΙΣΗ ΜΕ ΕΠΑΓΓΕΛΜΑΤΙΚΗ ΔΡΑΣΤΗΡΙΟΤΗΤΑ

Μερεκούλιας Γ.¹, Δεληγιάννης Π.¹, Ανδρικόπουλος Ο.¹, Μαντζουράνης Γ.², Ξυδέα - Κικεμένη Α.³, Λιάνας Δ.¹

¹ Γενικό Νοσοκομείο Πατρών, Πάτρα

² ΠΕΔΥ Πάτρας, Πάτρα

³ Εθνική Σχολή Δημόσιας Υγείας, Αθήνα



ΕΑ110

ΓΝΩΣΕΙΣ ΚΑΙ ΣΤΑΣΕΙΣ ΕΡΓΑΖΟΜΕΝΩΝ ΣΕ ΜΟΝΑΔΕΣ ΕΚΤΡΟΦΗΣ ΑΙΓΟΠΡΟΒΑΤΩΝ ΓΙΑ ΤΗΝ ΥΓΙΕΙΝΗ ΚΑΙ ΑΣΦΑΛΕΙΑ ΤΟΥΣ

Ψύλλου Μ.¹, Βασιλειάδη Π.¹, Μέντζιου Ε.¹, Ντελέζος Κ.¹

¹ Εργαστήριο Υγιεινής και Ασφάλειας Εργασίας, Τμήμα Δημόσιας Υγείας και Κοινωνικής Υγείας, ΤΕΙ Αθήνας

12:15-14:30 ΣΤΡΟΓΓΥΛΟ ΤΡΑΠΕΖΙ

ΜΕΤΑΛΛΑ: ΟΙ ΕΠΙΠΤΩΣΕΙΣ ΤΟΥΣ ΣΤΗΝ ΕΡΓΑΣΙΑ ΚΑΙ ΤΟ ΠΕΡΙΒΑΛΛΟΝ

Συντονιστές: Α. Λινού, Γ. Ντουσιάς

Εισηγητές: Σ.Α. Κουπίδης, Ε. Ντούνα, Α. Ξυδέα - Κικεμένη, Ι. Παντής, Δ. Καλιαμπάκος

14:30-15:00 ΜΕΣΗΜΒΡΙΝΗ ΔΙΑΚΟΠΗ

15:00-17:00 ΕΛΕΥΘΕΡΕΣ ΑΝΑΚΟΙΝΩΣΕΙΣ (ΕΑ111 - ΕΑ122)

Συντονιστές: Ν. Παπαδοπούλου, Ν. Κουρμούση

ΕΑ111

ΑΞΙΟΛΟΓΗΣΗ ΠΡΟΓΡΑΜΜΑΤΟΣ ΠΡΟΛΗΨΗΣ ΧΡΗΣΗΣ ΚΑΠΝΟΥ ΣΤΟ ΔΗΜΟΤΙΚΟ

Παπαδημητρίου Κ.¹, Μπουχούνα Σ.²

¹ Λειτουργός Δ.Υ., Α.Ν.Θ. «Θεαγένειο»

² Ψυχολόγος Α.Π.Θ.

ΕΑ112

ΚΑΠΝΙΣΤΙΚΕΣ ΣΥΝΗΘΕΙΕΣ ΚΑΙ ΠΑΘΗΤΙΚΟ ΚΑΠΝΙΣΜΑ ΦΟΙΤΗΤΩΝ, ΣΕ ΠΕΡΙΟΔΟ ΟΙΚΟΝΟΜΙΚΗΣ ΚΡΙΣΗΣ

Νάνου Α.¹, Σαρίδη Μ.², Βασιλόπουλος Χ.³, Αντωνίου Γ.⁴, Σουλιώτης Κ.⁵

¹ Γενικό Νοσοκομείο «Θριάσιο», Ελευσίνα

² Τμήμα Κοινωνικής και Εκπαιδευτικής Πολιτικής, Πανεπιστήμιο Πελοποννήσου, Κόρινθος

³ Γενικό Νοσοκομείο «Θριάσιο», Ελευσίνα

⁴ Όμιλος ΙΑΣΩ, Εθνική Σχολή Δημόσιας Υγείας, Αθήνα

⁵ Τμήμα Κοινωνικής και Εκπαιδευτικής Πολιτικής, Πανεπιστήμιο Πελοποννήσου, Κόρινθος

ΕΑ113

ΠΟΛΙΤΙΚΕΣ ΤΩΝ ΣΧΟΛΕΙΩΝ ΓΙΑ ΤΗΝ ΠΡΩΘΗΣΗ ΤΗΣ ΦΥΣΙΚΗΣ ΔΡΑΣΤΗΡΙΟΤΗΤΑΣ ΔΕΔΟΜΕΝΑ ΑΠΟ ΤΟ ΕΘΝΙΚΟ ΣΧΕΔΙΟ ΔΡΑΣΗΣ ΓΙΑ ΤΗ ΔΗΜΟΣΙΑ ΥΓΕΙΑ (MIS301205)

Καραγιάννη Β.¹, Κουτσούκη Δ.², Βλαχοπαπαδοπούλου Ε.³, Μπογδάνης Γ.², Καραχάλιου Φ. - Ε.³, Ψαλτοπούλου Θ.⁴, Α. Καψάλη Α.⁵, Χατζάκης Α.⁴, Μιχαλάκος Σ.³

¹ Τμήμα Δημόσιας & Κοινωνικής Υγείας ΤΕΙ Αθήνας

² ΤΕΦΑΑ ΕΚΠΑ

³ Ενδοκρινολογικό Τμ. Νοσοκ. Παιδων, Π.& Α. Κυριακού

⁴ Χαροκόπειο Πανεπιστήμιο

⁵ Εργαστ. Υγιεινής Επιδημιολογίας και Ιατρικής Στατιστικής Ιατρική Σχολή, ΕΚΠΑ

⁶ ΥΥ, Αθήνα



EA114

ΕΞΟΠΛΙΣΜΟΣ ΚΑΙ ΥΠΟΔΟΜΕΣ ΤΩΝ ΣΧΟΛΕΙΩΝ ΓΙΑ ΤΗΝ ΠΡΩΘΗΣΗ ΤΗΣ ΦΥΣΙΚΗΣ ΔΡΑΣΤΗΡΙΟΤΗΤΑΣ: ΔΕΔΟΜΕΝΑ ΑΠΟ ΤΟ ΕΘΝΙΚΟ ΣΧΕΔΙΟ ΔΡΑΣΗΣ ΓΙΑ ΤΗ ΔΗΜΟΣΙΑ ΥΓΕΙΑ (MIS301205)

Καραγιάννη Β.¹, Βλαχοπαπαδοπούλου Ε.², Μπογδάνης Γ.³, Κουτσούκη Δ.³, Καραχάλιου Φ-Ε.², Ψαλτοπούλου Θ.⁴, Μανιός Ι.⁵, Καψάλη Α.⁶, Χατζάκης Α.⁴, Μιχαλάκος Σ.²

¹ Τμήμα Δημόσιας & Κοινωνικής Υγείας ΤΕΙ Αθήνας

² Ενδοκρινολογικό Τμ. Νοσοκ. Παιδων Π.& Α. Κυριακού

³ ΤΕΦΑΑ ΕΚΠΑ

⁴ Εργαστ. Υγιεινής Επιδημιολογίας και Ιατρικής Στατιστικής Ιατρική Σχολή, ΕΚΠΑ

⁵ Χαροκόπειο Πανεπιστήμιο

⁶ ΥΥ, Αθήνα

EA115

Η ΣΥΜΒΟΛΗ ΤΟΥ ΣΧΟΛΙΚΟΥ ΝΟΣΗΛΕΥΤΗ ΣΤΗΝ ΠΡΟΑΓΩΓΗ ΤΗΣ ΥΓΕΙΑΣ ΕΝΙΣΧΥΟΝΤΑΣ ΤΟ ΕΡΓΟ ΤΗΣ ΥΓΙΕΙΝΗΣ ΣΤΗΝ ΕΚΠΑΙΔΕΥΤΙΚΗ ΚΟΙΝΟΤΗΤΑ

Σταματοπούλου Ε.¹, Σταματοπούλου Α.², Κουτσομίχος Ν.³, Χέρας Π.⁴

¹ Μ.Σc. Εθνική Σχολή Δημόσιας Υγείας, Λειτουργός Δημόσιας Υγείας, Νοσηλεύτρια, Εκπαιδευτρια Ινστιτούτου Επαγγελματικής Κατάρτισης (Ι.Ε.Κ.) Σιβιτανιδείου Σχολής, Ι.Ε.Κ. Αχαρνάι, Δ.Ι.Ε.Κ. Σαλαμίνας, MS(c) Διοίκηση Μονάδων Υγείας & Κοινωνικής Πρόνοιας - ΑΕΙ Πειραιά Τ.Τ. & Ευρωπαϊκό Πανεπιστήμιο Κύπρου, Μέλος Primary Care Respiratory Society UK (PCRS-UK)

² Οικονομολόγος, Β.Σc., Μ.Σc. MBA-Διεθνή Διαχείριση Ανθρωπίνων Πόρων, MS(c) Διοίκηση Μονάδων Υγείας και Κοινωνικής Πρόνοιας - ΑΕΙ Πειραιά Τ.Τ. & Ευρωπαϊκό Πανεπιστήμιο Κύπρου, Ιατρόπολις Μαγνητικής Τομογραφία Α.Ε.

³ Διευθυντής Ι.Ε.Κ. Αχαρνάι, Καθηγητής Β΄ Εκπαίδευσης, MS(c) Περιβάλλον και Υγεία. Διαχείριση Περιβαλλοντικών Θεμάτων με Επιπτώσεις στην Υγεία Εθνικό & Καποδιστριακό Πανεπιστήμιο Αθηνών Ιατρικής Σχολής Ε.Κ.Π.Α., MS(c) Ελληνικό Ανοικτό Πανεπιστήμιο

⁴ Δρ., Συντονιστής Διευθυντής Παθολογικής Κλινικής Γενικού Νοσοκομείου Ναυπλίου

EA116

ΚΑΤΑΓΡΑΦΗ ΤΩΝ ΣΤΟΙΧΕΙΩΝ ΚΑΙ ΑΝΤΙΜΕΤΩΠΙΣΗ ΤΩΝ ΠΕΡΙΠΤΩΣΕΩΝ ΚΑΚΟΠΟΙΗΜΕΝΩΝ ΠΑΙΔΙΩΝ. ΤΟ ΠΑΡΑΔΕΙΓΜΑ ΤΗΣ ΚΟΙΝΩΝΙΚΗΣ ΥΠΗΡΕΣΙΑΣ ΤΟΥ Γ.Ν.ΠΑΙΔΩΝ ΑΘΗΝΩΝ "Π&Α ΚΥΡΙΑΚΟΥ"

Πλευρίτη Ε.¹, Μάινα Α.²

¹ Νοσοκομείο Παιδων "Π&Α Κυριακού", Κοινωνική Υπηρεσία, Αθήνα

² Εθνική Σχολή Δημόσιας Υγείας, Τομέας Κοινωνιολογίας, Αθήνα

EA117

Η ΕΠΙΔΡΑΣΗ ΤΟΥ ΥΠΝΟΥ ΣΤΗΝ ΑΝΑΠΤΥΞΗ ΣΥΝΑΙΣΘΗΜΑΤΙΚΗΣ ΝΟΗΜΟΣΥΝΗΣ ΣΕ ΠΑΙΔΙΑ ΔΗΜΟΤΙΚΟΥ

Ζαγοριανού Α., Κανελλοπούλου Α., Ζυγά Σ., Τιρώνης Μ., Σαχλάς Α., Ρόχας Χίλ Α.Π.

Πανεπιστήμιο Πελοποννήσου, Σχολή Ανθρώπινης Κίνησης και Ποιότητας Ζωής, Τμήμα Νοσηλευτικής, Σπάρτη

EA118

ΣΧΕΣΗ ΑΡΧΙΚΟΥ ΑΙΤΗΜΑΤΟΣ ΚΑΙ ΤΕΛΙΚΗΣ ΔΙΑΓΝΩΣΗΣ ΣΕ ΥΠΗΡΕΣΙΑ ΨΥΧΙΚΗΣ ΥΓΕΙΑΣ ΠΑΙΔΙΩΝ ΚΑΙ ΕΦΗΒΩΝ

Μπέη Μ.^{1,2}, Μεράκου Κ.², Χασάπης Σ.¹, Σταθόπουλος Θ.³, Μαστρογιαννάκου Δ.¹, Λαδοπούλου Κ.¹, Μπαρμπούνη Α.²

¹ Ιατροπαιδαγωγικό Κέντρο, 5^ο ΤΟ.Ψ.Υ.Π.Ε. (Αθηνών), Π.Γ.Ν. Παιδων «Παν. & Αγλ. Κυριακού»

² Τομέας Δημόσιας και Διοικητικής Υγιεινής Ε.Σ.Δ.Υ.

³ 3^ο ΕΠΑΛ Ταύρου-Τομέας Υγείας



11^ο ΠΑΝΕΛΛΗΝΙΟ ΣΥΝΕΔΡΙΟ

ΔΗΜΟΣΙΑΣ ΥΓΕΙΑΣ & ΥΠΗΡΕΣΙΩΝ ΥΓΕΙΑΣ

ΔΗΜΟΣΙΑ ΥΓΕΙΑ & ΠΡΩΤΟΒΑΘΜΙΑ
ΦΡΟΝΤΙΔΑ ΥΓΕΙΑΣ: ΚΟΙΝΟΙ ΣΤΟΧΟΙ

21-23 Μαρτίου 2016, Αθήνα, Ξενοδοχείο Divani Caravel

Τετάρτη 23 Μαρτίου 2016

EA119

Συννοσηρότητα σε Μαθησιακές Διαταραχές κατά την τελευταία δεκαετία σε Υπηρεσία Ψυχικής Υγείας Παιδιών και Εφήβων

Χασάπης Σ.^{1,2}, Βλάχου Ε.¹, Μπέη Μ.¹, Μεράκου Κ.², Μπαρμπούνη Α.², Λαδοπούλου Κ.¹

¹ Ιατροπαιδαγωγικό Κέντρο 5^{ου} ΤΟ.Ψ.Υ.Π.Ε. (Αθηνών), Γέν. Νοσ. Παίδων Αθηνών «Παν. & Αγλ. Κυριακού»

² Τομέας Δημόσιας και Διοικητικής Υγιεινής Ε.Σ.Δ.Υ.

EA120

ΤΟ ΨΥΧΟ-ΚΟΙΝΩΝΙΚΟ ΠΡΟΦΙΛ ΤΩΝ ΜΑΘΗΤΩΝ ΤΗΣ Α΄ ΓΥΜΝΑΣΙΟΥ ΜΕ ΜΑΘΗΣΙΑΚΕΣ ΔΥΣΚΟΛΙΕΣ ΑΠΟ ΤΗΝ ΣΚΟΠΙΑ ΤΩΝ ΕΚΠΑΙΔΕΥΤΙΚΩΝ

Δεφίγγου Γ.¹, Αμανάκη Ε.²

¹ Υπ. Διδ., Τομέας Ειδικής Αγωγής και Ψυχολογίας, ΠΤΔΕ, ΕΚΠΑ

² Μεταδιδακτορική Ερευνήτρια, Τομέας Ειδικής Αγωγής και Ψυχολογίας, ΠΤΔΕ, ΕΚΠΑ. Ερευνητικός Συνεργάτης, Τομέας Δημόσιας Υγείας, Ε.Σ.Δ.Υ.

EA121

ΠΡΑΚΤΙΚΕΣ ΠΡΟΑΓΩΓΗΣ ΥΓΕΙΑΣ ΣΕ ΥΠΗΡΕΣΙΕΣ ΠΡΩΤΟΒΑΘΜΙΑΣ ΥΓΕΙΑΣ (ΠΦΥ) ΤΗΣ ΑΘΗΝΑΣ: ΠΟΙΟΤΙΚΗ ΜΕΛΕΤΗ

Κουτσοουραδή Γ.¹, Κουτσογεώργου Ε.¹, Αγαπηδάκη Ε.¹, Δημητρακάκη Χ.¹, Λάγιου Α.², Μπενέτου Β.¹, Τούντας Γ.¹

¹ Κέντρο Μελετών Υπηρεσιών Υγείας, Εργαστηρίου Υγιεινής, Επιδημιολογίας και Ιατρικής Στατιστικής, Ιατρική Σχολή Αθηνών

² Τμήμα Δημόσιας Υγείας & Κοινωνικής Υγείας, ΤΕΙ Αθήνας

EA122

ΓΝΩΣΕΙΣ ΚΑΙ ΣΤΑΣΕΙΣ ΦΟΙΤΗΤΩΝ ΕΠΙΣΚΕΠΤΩΝ ΥΓΕΙΑΣ ΓΙΑ ΤΗΝ ΨΥΧΙΚΗ ΑΣΘΕΝΕΙΑ ΠΡΙΝ ΚΑΙ ΜΕΤΑ ΑΠΟ ΕΠΑΦΗ ΜΕ ΑΤΟΜΑ ΜΕ ΨΥΧΙΚΗ ΑΣΘΕΝΕΙΑ

Κουτσοουραδή Γ.^{1,2}, Τούντας Γ.¹, Λάγιου Α.^{2,3}

¹ Κέντρο Μελετών Υπηρεσιών Υγείας, Ιατρική Σχολή Αθηνών

² Εργαστήριο Υγιεινής και Επιδημιολογίας, ΤΕΙ Αθήνας

³ Τμήμα Δημόσιας Υγείας και Κοινωνικής Υγείας, ΤΕΙ Αθήνας

17:00-18:00 ΔΙΑΛΕΙΜΜΑ

18:00-20:00 ΣΤΡΟΓΓΥΛΟ ΤΡΑΠΕΖΙ

ΝΕΩΤΕΡΕΣ ΕΞΕΛΙΞΕΙΣ ΣΤΗΝ ΠΡΩΙΜΗ ΔΙΑΓΝΩΣΗ ΜΕΣΟΘΗΛΙΩΜΑΤΟΣ

Συντονιστής: Β. Μακρόπουλος

Εισηγητές: G. Johnen, A. Ζέτος, Ξ. Τσιαφάκη, Γ. Σπανάκος, Χ. Τουφεκούλα



09:00-11:00 ΕΛΕΥΘΕΡΕΣ ΑΝΑΚΟΙΝΩΣΕΙΣ (EA123 - EA136)

Συντονιστές: Γ. Ιατράκης, Θ. Σταύρου

EA123

ΠΑΡΟΧΗ ΥΠΗΡΕΣΙΩΝ ΤΟΥ ΓΡΑΦΕΙΟΥ ΕΠΙΣΚΕΠΤΩΝ ΥΓΕΙΑΣ ΣΕ ΜΟΝΑΔΑ ΠΡΩΤΟΒΑΘΜΙΑΣ ΦΡΟΝΤΙΔΑΣ

Καρδιασμένου Τ.¹, Ρεντούλης Μ.², Τσιλιβαράκης Μ.³

¹ Επισκέπτρια Υγείας Κέντρο Υγείας (Κ.Υ.) - Πρωτοβάθμιο Εθνικό Δίκτυο Υγείας (Π.Ε.Δ.Υ.) Πύλου Μεσσηνίας

² Γενικός Ιατρός, Διοικητικός και Επιστημονικός Υπεύθυνος (Κ.Υ.-Π.Ε.Δ.Υ.) Πύλου Μεσσηνίας

³ Γενικός Ιατρός Κ.Υ.-Π.Ε.Δ.Υ. Πύλου Μεσσηνίας

EA124

ΔΙΕΡΕΥΝΗΣΗ ΕΜΒΟΛΙΑΣΤΙΚΗΣ ΚΑΛΥΨΗΣ ΣΕ ΜΑΘΗΤΕΣ ΛΥΚΕΙΩΝ ΤΟΥ ΔΗΜΟΥ ΦΥΛΗΣ ΜΕ ΑΦΟΡΜΗ ΤΗΝ ΕΥΡΩΠΑΙΚΗ ΕΒΔΟΜΑΔΑ ΕΜΒΟΛΙΑΣΜΟΥ

Καρανάσιου Ε.¹, Δουλάμη Α.^{1,2}, Λούβρου Μ.¹, Σβολοπούλου Ρ.¹, Παπαδοπούλου Ε.¹, Κοιλιά Α.¹

¹ Εκπαιδευτικός Υγειονομικός Σταθμός Άνω Λιοσίων Ελληνικού Ερυθρού Σταυρού

² Εθνική Σχολή Δημόσιας Υγείας

EA125

ΕΜΒΟΛΙΑΣΜΟΣ ΠΑΙΔΙΚΗΣ ΗΛΙΚΙΑΣ ΣΤΟ Κ.Υ.ΠΥΛΟΥ ΜΕΣΣΗΝΙΑΣ ΚΑΤΑ ΤΑ ΕΤΗ 2008-2009-2010-2011

Καρδιασμένου Τ.¹, Ρεντούλης Μ.², Τσιλιβαράκης Μ.³

¹ Επισκέπτρια Υγείας, Κ.Υ. Πύλου Μεσσηνίας

² Γενικός Ιατρός, Κ.Υ. Πύλου Μεσσηνίας

³ Γενικός Ιατρός, Κ.Υ. Πύλου Μεσσηνίας

EA126

ΑΝΤΑΠΟΚΡΙΣΗ ΤΩΝ ΔΗΜΟΤΙΚΩΝ ΣΧΟΛΕΙΩΝ ΣΤΟ ΠΡΟΓΡΑΜΜΑ ΑΝΤΙΦΥΜΑΤΙΚΟΥ ΕΜΒΟΛΙΑΣΜΟΥ ΤΟΥ ΥΠΟΥΡΓΕΙΟΥ ΥΓΕΙΑΣ

Καρδιασμένου Τ.¹, Κουτρομπίλα Μ.², Ρεντούλης Μ.³, Τσιλιβαράκης Μ.⁴, Κουτσομήτρος Α.⁵, Κουτσομήτρος Ν.⁶, Γιανέλλος Η.⁷

¹ Επισκέπτρια Υγείας Κέντρο Υγείας(Κ.Υ)-Πρωτοβάθμιο Εθνικό Δίκτυο Υγείας Πύλου,(Π.Ε.Δ.Υ.) Πύλος Μεσσηνίας

² Επισκέπτρια Υγείας Γενικό Νοσοκομείο Χίου «Σκυλίτσειο»

³ Γενικός Ιατρός, Διοικητικός και Επιστημονικός Υπεύθυνος Κ.Υ.-Π.Ε.Δ.Υ. Πύλου Μεσσηνίας

⁴ Γενικός Ιατρός Κ.Υ.-Π.Ε.Δ.Υ. Πύλου Μεσσηνίας

⁵ Γενικός Ιατρός Περιφερειακό Ιατρείο Κορυφασίου

⁶ Γενικός Ιατρός Πολυδύναμο Περιφερειακό Ιατρείο Χατζή

⁷ Γενικός Ιατρός Περιφερειακό Ιατρείο Βλαχόπουλου

EA127

ΦΘΟΡΙΩΣΗ ΣΤΟ ΣΧΟΛΕΙΟ: ΠΡΟΓΡΑΜΜΑ ΠΡΟΛΗΨΗΣ ΤΕΡΗΔΟΝΑΣ (ΑΔΡΗ ΑΠΟΤΥΠΩΣΗ ΑΠΟΤΕΛΕΣΜΑΤΩΝ 15ΕΤΙΑΣ: 2001 ΕΩΣ 2015)

Βαλλά Ε.¹, Τσιγκάκου Ι.², Κοντογιάννη Κ.²

¹ Δ/τρια Οδοντιατρικής Ε.Σ.Υ. 2^η Υ.ΠΕ Πειραιώς & Αιγαίου, Π.Ε.Δ.Υ. - Κ.Υ. Μήλου, Μήλος, Κυκλάδες

² Επισκέπτρια Υγείας Ε.Σ.Υ. 2^η Υ.ΠΕ Πειραιώς & Αιγαίου, Π.Ε.Δ.Υ. - Κ.Υ. Μήλου, Μήλος, Κυκλάδες



ΕΑ128

ΟΔΟΝΤΙΑΤΡΙΚΟΣ ΠΡΟΛΗΠΤΙΚΟΣ ΕΛΕΓΧΟΣ ΣΕ ΠΑΙΔΙΑ ΣΤΗΝ ΠΕΡΙΟΧΗ ΤΗΣ ΛΗΜΝΟΥ

Αναγνώστου Φ., Μπαρμπούνη Α.

Τομέας Δημόσιας και Διοικητικής Υγιεινής Ε.Σ.Δ.Υ.

ΕΑ129

ΜΕΓΑΛΩΝΟΝΤΑΣ ΜΕ ΚΥΣΤΙΚΗ ΙΝΩΣΗ: ΑΠΟΤΕΛΕΣΜΑΤΑ ΑΠΟ ΤΟΝ ΕΛΛΗΝΙΚΟ ΠΛΗΘΥΣΜΟ

Πουλημενάς Δ.^{1,2}, Πετροχείλου Α.³, Καδίτης Α.³, Λούκου Ι.³, Ντουντουνάκης Σ.³, Γραμματικοπούλου Μ.², Βασιλάκου Τ.¹, Λάγγας Δ.¹

¹ ΠΜΣ Δημόσια Υγεία, Εθνική Σχολή Δημόσιας Υγείας, Αθήνα

² Τμήμα Διατροφής και Διαιτολογίας, Αλεξάνδρειο Τεχνολογικό Εκπαιδευτικό Ίδρυμα, Θεσσαλονίκη

³ Τμήμα Κυστικής Ίνωσης, Νοσοκομείο Παιδών «Αγία Σοφία», Αθήνα

ΕΑ130

«ΠΡΙΝ ΤΟ ΣΧΟΛΙΚΟ ΕΚΦΟΒΙΣΜΟ». ΕΦΑΡΜΟΣΤΗΚΕ ΣΤΟΥΣ ΠΑΙΔΙΚΟΥΣ ΣΤΑΘΜΟΥΣ ΤΟΥ ΔΗΜΟΥ ΕΟΡΔΑΙΑΣ ΚΡΥΣΤΑΛΛΙΔΟΥ Θ., ΠΑΠΑΔΟΠΟΥΛΟΥ Γ., ΓΑΝΝΟΠΟΥΛΟΥ Ε., ΣΥΜΕΩΝΑΚΟΥ Κ., ΠΑΠΑΡΙΔΟΥ Ε., ΓΡΙΒΑ Β., ΒΌΜΒΑ Α.

Νοσοκομείο Πτολεμαΐδας, Θέση Κουρι Τ.Κ 50200, Πτολεμαΐδα

ΕΑ131

ΧΡΗΣΗ ΦΑΡΜΑΚΩΝ ΣΤΗΝ ΕΓΚΥΜΟΣΥΝΗ ΚΑΙ ΕΜΦΑΝΙΣΗ ΣΥΜΠΤΩΜΑΤΩΝ ΑΣΘΜΑΤΟΣ ΣΤΗΝ ΠΑΙΔΙΚΗ ΗΛΙΚΙΑ

Αλεξάκη Μ.¹, Βαφειάδη Μ.¹, Ρουμелиωτάκη Θ.¹, Βασιλάκη Μ.¹, Κογεβίνας Μ.^{2,3,4}, Χατζή Λ.¹

¹ Τομέας Κοινωνικής Ιατρικής, Ιατρική Σχολή, Πανεπιστήμιο Κρήτης, Ηράκλειο, Ελλάδα

² Centre for Research in Environmental Epidemiology (CREAL), Barcelona, Spain

³ Hospital del Mar Research Institute (IMIM), Barcelona, Spain

⁴ CIBER Epidemiología y Salud Pública (CIBERESP), Barcelona, Spain

ΕΑ132

ΠΑΝΕΛΛΗΝΙΑ ΤΗΛΕΦΩΝΙΚΗ ΓΡΑΜΜΗ ΥΠΟΣΤΗΡΙΞΗΣ ΤΗΣ ΨΥΧΙΚΗΣ ΥΓΕΙΑΣ ΤΗΣ ΕΓΚΥΟΥ, ΛΕΧΩΙΔΑΣ ΚΑΙ ΝΕΑΣ ΜΗΤΕΡΑΣ

Μουχτάρη Ι.¹, Δάγλα Μ.^{1,2}, Αντωνίου Ε.^{1,2}, Γαμαλίδου Α.¹, Ρηγούτσου Ε.¹, Παπαδέα Κ.¹, Δάγλας Β.¹

¹ Αστική Μη Κερδοσκοπική Εταιρεία «ΦΑΙΝΑΡΕΤΗ», Αθήνα

² Τμήμα Μαιευτικής, Σχολή Επαγγελματιών Υγείας και Πρόνοιας, ΤΕΙ Αθήνας

ΕΑ133

Η ΠΟΙΟΤΙΚΗ ΕΡΕΥΝΑ ΕΡΓΑΛΕΙΟ ΓΙΑ ΤΗΝ ΔΙΕΡΕΥΝΗΣΗ ΤΗΣ ΒΙΑΣ ΣΤΗΝ ΕΓΚΥΜΟΣΥΝΗ

Αντωνίου Ε., Δάγλα Μ., Πεχλιβάνη Φ., Ιατράκης Γ.

Τμήμα Μαιευτικής, Σχολή Επαγγελματιών Υγείας και Πρόνοιας, ΤΕΙ Αθήνας

ΕΑ134

ΑΞΙΟΛΟΓΗΣΗ ΤΩΝ ΥΠΗΡΕΣΙΩΝ ΤΟΥ ΚΕΝΤΡΟΥ ΗΜΕΡΑΣ ΓΙΑ ΤΗΝ ΦΡΟΝΤΙΔΑ ΤΗΣ ΨΥΧΙΚΗΣ ΥΓΕΙΑΣ ΤΗΣ ΓΥΝΑΙΚΑΣ (ΕΠΙΛΟΧΕΙΑ ΔΙΑΤΑΡΑΧΗ)

Δάγλα Μ.^{1,2}, Αντωνίου Ε.^{1,2}, Δάγλας Β.¹, Διονυσίου Γ.¹, Πολίτη Χ.¹, Μαύρου Μ.¹

¹ Αστική Μη Κερδοσκοπική Εταιρεία «ΦΑΙΝΑΡΕΤΗ», Αθήνα

² Τμήμα Μαιευτικής, Σχολή Επαγγελματιών Υγείας και Πρόνοιας, ΤΕΙ Αθήνας



EA135

ΣΧΕΔΙΟ ΔΡΑΣΗΣ ΓΙΑ ΠΑΡΟΧΗ ΣΥΜΒΟΥΛΕΥΤΙΚΗΣ ΚΑΙ ΥΠΟΣΤΗΡΙΞΗΣ ΣΕ ΜΕΤΑΝΑΣΤΡΙΕΣ ΕΓΚΥΕΣ ΚΑΙ ΝΕΕΣ ΜΗΤΕΡΕΣ

Δάγλα Μ.^{1,2}, Αντωνίου Ε.^{1,2}, Μαύρου Μ.¹, Γεωργιάδου Χ.¹, Δάγλας Β.¹

¹ Αστική Μη Κερδοσκοπική Εταιρεία «ΦΑΙΝΑΡΕΤΗ», Αθήνα

² Τμήμα Μαιευτικής, Σχολή Επαγγελματιών Υγείας και Πρόνοιας, ΤΕΙ Αθήνας

EA136

ΕΞΩΣΩΜΑΤΙΚΗ ΓΟΝΙΜΟΠΟΙΗΣΗ: ΔΙΕΡΕΥΝΗΣΗ ΕΠΑΓΓΕΛΜΑΤΙΚΗΣ ΚΑΙ ΠΕΡΙΒΑΛΛΟΝΤΙΚΗΣ ΕΚΘΕΣΗΣ

Καραμπά Σ.¹, Ντουλιάς Γ.², Παπαρισείδης Ν.³

¹ Αιματολογικό Εργαστήριο του Γ.Ν.Μ. «ΕΛΕΝΑ ΒΕΝΙΖΕΛΟΥ»

² Τομέας Επαγγελματικής και Βιομηχανικής Υγιεινής

³ Τμήμα Υποβοηθούμενης Αναπαραγωγής-Μονάδα Εξωσωματικής Γονιμοποίησης του Γ.Ν.Μ. «ΕΛΕΝΑ ΒΕΝΙΖΕΛΟΥ»

11:00-14:00 ΦΡΟΝΤΙΣΤΗΡΙΟ IV

Η ΑΞΙΟΛΟΓΗΣΗ ΤΗΣ ΠΟΙΟΤΗΤΑΣ ΤΩΝ ΠΑΡΕΧΟΜΕΝΩΝ ΥΠΗΡΕΣΙΩΝ ΠΡΩΤΟΒΑΘΜΙΑΣ ΦΡΟΝΤΙΔΑΣ ΥΓΕΙΑΣ

Συντονιστές: Χ. Λιονής, Ν. Παπανικολάου

«Εισαγωγή/Γενικά περί ποιότητας στις υπηρεσίες Υγείας - η ελληνική πραγματικότητα»

Εισηγητές: Χ. Λιονής, Ν. Παπανικολάου

«EUROPEP»

Εισηγήτρια: Χ. Βόβα-Χατζή

«Εργαλεία αξιολόγησης της ποιότητας των υπηρεσιών στην Πρωτοβάθμια Φροντίδα Υγείας - European Practice Assessment»

Εισηγητής: Α. Συμεωνίδης

«International Family Practice Maturity Matrix»

Εισηγητής: Α. Καρότσης

«Συμπεράσματα - προοπτικές»

Ε. Θηραΐος

14:00-15:00 ΜΕΣΗΜΒΡΙΝΗ ΔΙΑΚΟΠΗ

15:00-16:30 ΕΛΕΥΘΕΡΕΣ ΑΝΑΚΟΙΝΩΣΕΙΣ (EA137 - EA148)

Συντονιστές: Ε. Πετσετάκη, Α. Μπαλασοπούλου

EA137

ΚΑΤΑΝΑΛΩΣΗ ΠΡΩΘΗΜΕΝΩΝ ΑΝΤΙΒΙΟΤΙΚΩΝ ΣΕ ΤΡΙΤΟΒΑΘΜΙΟ ΓΕΝΙΚΟ ΝΟΣΟΚΟΜΕΙΟ ΑΘΗΝΩΝ

Χαλκιαδάκη Δ.¹, Γεννηματά Δ.², Όμπαση Μ.³, Κάτσηνος Χ.⁴, Μαργαρίτης Α.⁴, Μαρίνη Φ.², Λαζανάς Μ. - Κ.¹

¹ Γ' Παθολογικό Τμήμα & Μονάδα Λοιμώξεων

² Φαρμακευτικό Τμήμα

³ Επιτροπή Λοιμώξεων

⁴ ΜΕΘ

Γ.Ν.Α «Κοργιαλένιο-Μπενάκειο» Ε.Ε.Σ.



EA138

ΑΝΑΛΥΣΗ ΚΟΣΤΟΥΣ - ΟΦΕΛΟΥΣ ΡΟΜΠΟΤΙΚΗΣ, ΛΑΠΑΡΟΣΚΟΠΙΚΗΣ ΚΑΙ ΑΝΟΙΧΤΗΣ ΟΛΙΚΗΣ ΠΡΟΣΤΑΤΕΚΤΟΜΗΣ ΚΑΙ ΕΝΕΡΓΗΣ ΠΑΡΑΚΟΛΟΥΘΗΣΗΣ ΓΙΑ ΤΗ ΘΕΡΑΠΕΙΑ ΑΣΘΕΝΩΝ ΜΕ ΜΕΣΟΥ - ΡΙΣΚΟΥ ΤΟΠΙΚΟ ΚΑΡΚΙΝΟ ΤΟΥ ΠΡΟΣΤΑΤΗ

Χριστοδουλάκης Α.¹, Φοντριέ Α.Μ.², Μπιλλήρης Α.¹, Καρανίκας Χ.³, Χριστοδουλάκης Μ.¹

¹ Datamed A.E., Αθήνα

² London School of Economics, London, UK

³ Εθνικό και Καποδιστριακό Πανεπιστήμιο Αθηνών

EA139

ΜΕΛΕΤΗ ΚΟΣΤΟΥΣ - ΑΠΟΤΕΛΕΣΜΑΤΙΚΟΤΗΤΑΣ ΤΗΣ ΤΟΣΙΛΙΖΟΥΜΑΜΠΗΣ ΥΠΟΔΟΡΙΑΣ ΧΟΡΗΓΗΣΗΣ ΣΕ ΣΥΝΔΥΑΣΜΟ ΜΕ ΜΕΘΟΤΡΕΞΑΤΗ ΓΙΑ ΑΣΘΕΝΕΙΣ ΜΕ ΡΕΥΜΑΤΟΕΙΔΗ ΑΡΘΡΙΤΙΔΑ ΣΤΗΝ ΕΛΛΑΔΑ

Αθανασάκης Κ.¹, Ταραντίλης Φ.¹, Ναούμ Π.¹, Σκρουμπέλος Α.², Κυριόπουλος Γ.¹

¹ Τομέας Οικονομικών της Υγείας, Εθνική Σχολή Δημόσιας Υγείας

² Roche Hellas

EA140

ΑΝΑΛΥΣΗ ΚΟΣΤΟΥΣ ΑΠΟΤΕΛΕΣΜΑΤΙΚΟΤΗΤΑΣ ΤΗΣ ΧΡΗΣΗΣ ΤΗΣ ΤΡΑΣΤΟΥΖΟΥΜΑΜΠΗΣ ΕΜΤΑΝΣΙΝΗΣ ΓΙΑ ΤΗ ΘΕΡΑΠΕΙΑ ΤΩΝ ΑΣΘΕΝΩΝ ΜΕ HER2+ ΘΕΤΙΚΟ ΚΑΡΚΙΝΟ ΤΟΥ ΜΑΣΤΟΥ

Μανιαδάκης Ν.¹, Μυλωνάς Χ.¹, Σκρουμπέλος Α.²

¹ Εθνική Σχολή Δημόσιας Υγείας, Αθήνα, Ελλάδα

² Roche (Hellas) S.A., Αθήνα, Ελλάδα

EA141

ΑΝΑΛΥΣΗ ΚΟΣΤΟΥΣ ΑΠΟΤΕΛΕΣΜΑΤΙΚΟΤΗΤΑΣ ΤΗΣ ΠΡΟ-ΕΓΧΕΙΡΗΤΙΚΗΣ ΧΡΗΣΗΣ ΤΗΣ ΠΕΡΤΟΥΖΟΥΜΑΜΠΗΣ ΣΕ ΑΣΘΕΝΕΙΣ ΜΕ HER2+ ΘΕΤΙΚΟ ΚΑΡΚΙΝΟ ΤΟΥ ΜΑΣΤΟΥ

Μανιαδάκης Ν.¹, Μυλωνάς Χ.¹, Σκρουμπέλος Α.²

¹ Εθνική Σχολή Δημόσιας Υγείας, Αθήνα, Ελλάδα

² Roche (Hellas) S.A., Αθήνα, Ελλάδα

EA142

ΟΙΚΟΝΟΜΙΚΗ ΑΝΑΛΥΣΗ ΚΟΣΤΟΥΣ ΟΦΕΛΟΥΣ ΤΟΥ ΠΡΟΓΡΑΜΜΑΤΟΣ ΚΑΤΑΠΟΛΕΜΗΣΗΣ ΚΟΥΝΟΥΠΙΩΝ ΤΗΣ Π.Ε. ΞΑΝΘΗΣ

Τσούργιαννης Λ.¹, Χατζηπαναγιώτου Δ.¹, Γεωργίου Α.², Παυλίδης Κ.¹

¹ Δ/νση Δημόσιας Υγείας και Κοινωνικής Μέριμνας Π.Ε. Ξάνθης/ΠΑΜΘ, Ξάνθη

² Γενική Δ/νση Δημόσιας Υγείας και Κοινωνικής Μέριμνας ΠΑΜΘ, Κομοτηνή

EA143

ΑΣΦΑΛΙΣΤΙΚΗ ΚΑΤΑΣΤΑΣΗ ΚΑΙ ΕΘΝΙΚΟΤΗΤΑ ΑΣΘΕΝΩΝ ΙΕΠ Κ.Υ. ΒΑΡΗΣ

Μανδόλας Π.¹, Δανδουλάκη Κ.², Δανδουλάκης π. Μιχαήλ¹

¹ Κ.Υ. Βάρης

² ΤΕΙ Νοσηλευτικής Αθήνας

EA144

ΔΙΕΡΕΥΝΩΝΤΑΣ ΤΟΝ ΟΙΚΟΝΟΜΙΚΟ ΑΛΦΑΒΗΤΙΣΜΟ ΤΩΝ ΙΑΤΡΩΝ ΣΕ ΝΟΣΟΚΟΜΕΙΑ ΤΟΥ ΕΣΥ

Σταματοπούλου Α.¹, Σταματοπούλου Ε.², Οικονόμου Χ.³, Γιαννακόπουλος Δ.⁴

¹ Οικονομολόγος, B.Sc., M.Sc. MBA-Διεθνή Διαχείριση Ανθρώπινων Πόρων, MS(c) Διοίκηση Μονάδων Υγείας και Κοινωνικής Πρόνοιας - ΑΕΙ Πειραιά Τ.Τ. & Ευρωπαϊκό Πανεπιστήμιο Κύπρου, Ιατρόπολις Μαγνητικής Τομογραφία Α.Ε.



11^ο ΠΑΝΕΛΛΗΝΙΟ ΣΥΝΕΔΡΙΟ

ΔΗΜΟΣΙΑΣ ΥΓΕΙΑΣ & ΥΠΗΡΕΣΙΩΝ ΥΓΕΙΑΣ

ΔΗΜΟΣΙΑ ΥΓΕΙΑ & ΠΡΩΤΟΒΑΘΜΙΑ
ΦΡΟΝΤΙΔΑ ΥΓΕΙΑΣ: ΚΟΙΝΟΙ ΣΤΟΧΟΙ

21-23 Μαρτίου 2016, Αθήνα, Ξενοδοχείο Divani Caravel

Τετάρτη 23 Μαρτίου 2016

² M.Sc. Εθνική Σχολή Δημόσιας Υγείας, Λειτουργός Δημόσιας Υγείας, Νοσηλεύτρια, Εκπαιδευτρια Ινστιτούτου Επαγγελματικής Κατάρτισης (Ι.Ε.Κ.) Σιβιτανιδείου Σχολής, Ι.Ε.Κ. Αχαρνάι, Δ.Ι.Ε.Κ. Σαλαμίνας, MS(c) Διοίκηση Μονάδων Υγείας & Κοινωνικής Πρόνοιας - ΑΕΙ Πειραιά Τ.Τ. & Ευρωπαϊκό Πανεπιστήμιο Κύπρου, Μέλος Primary Care Respiratory Society UK (PCRS-UK)

³ Οικονομολόγος, B.Sc., M.Sc. Εθνική Σχολή Δημόσιας Υγείας, Διοίκηση Υπηρεσιών Υγείας, Στέλεχος Διοίκησης ΙΚΑ-ΕΤΑΜ

⁴ Διευθυντής Σχολής Διοίκησης και Οικονομίας, Τμήμα Διοίκησης Επιχειρήσεων, Α.Ε.Ι Πειραιά (ΤΤ)

ΕΑ145

Η ΟΙΚΟΝΟΜΙΚΗ ΚΡΙΣΗ ΑΠΟ ΤΗ ΣΚΟΠΙΑ ΤΟΥ ΓΡΑΦΕΙΟΥ ΤΑΞΙΔΙΟΤΙΚΗΣ ΙΑΤΡΙΚΗΣ ΤΗΣ Δ/ΝΣΗΣ ΔΗΜΟΣΙΑΣ ΥΓΕΙΑΣ ΤΗΣ ΠΕΡΙΦΕΡΕΙΑΣ ΘΕΣΣΑΛΙΑΣ

Παπαγιάννη Μ.¹, Νουβακούδη Χ.²

¹ Οδοντίατρος Δημόσιας Υγείας, Διεύθυνση Δημόσιας Υγείας Λάρισας, Περιφέρεια Θεσσαλίας

² Επισκέπτρια Υγείας, Διεύθυνση Δημόσιας Υγείας Λάρισας, Περιφέρεια Θεσσαλίας

ΕΑ146

ΣΥΝΘΗΚΕΣ ΥΓΙΕΙΝΗΣ ΚΑΙ ΑΣΦΑΛΕΙΑΣ ΣΕ ΠΕΡΙΟΔΟ ΚΡΙΣΕΩΣ ΣΤΗ ΣΥΓΧΡΟΝΗ ΚΑΤΟΙΚΙΑ (πρόδρομη ανακοίνωση)

Ρουσσάκου Ε.^{1,2}, Μπαμπάτσικου Φ.^{1,2}, Κονσολάκη Ε.^{1,2}, Κωνσταντινίδης Θ.², Ζησιμόπουλος Α.², Κουτής Χ.^{1,2}

¹ Εργαστήριο Υγιεινής και Επιδημιολογίας, ΤΕΙ Αθήνας

² Μ.Π.Σ. Υγιεινή και Ασφάλεια της Εργασίας, Δημοκρίτειο Πανεπιστήμιο Θράκης, με τη σύμπραξη των τμημάτων Δημόσιας Υγείας και Νοσηλευτικής, ΤΕΙ Αθήνας

ΕΑ147

ΓΝΩΣΗ ΚΑΙ ΣΤΑΣΗ ΤΩΝ ΕΠΑΓΓΕΛΜΑΤΙΩΝ ΥΓΕΙΑΣ ΣΤΟ ΧΩΡΟ ΤΟΥ ΝΟΣΟΚΟΜΕΙΟΥ ΣΧΕΤΙΚΑ ΜΕ ΤΗ ΦΑΡΜΑΚΟΕΠΑΓΡΥΠΠΗΣΗ

Σάλτα Ε.^{1,2}, Ζυγά Σ.¹, Τσιρώνη Μ.¹, Κολοβέντζου Χ.³, Καρπούζου Κ.⁴, Πανουτσόπουλος Γ.¹

¹ Τμήμα Νοσηλευτικής, Σχολή Επιστημών Κίνησης και Ποιότητας Ζωής, Πανεπιστήμιο Πελοποννήσου, Σπάρτη

² Γενικό Νοσοκομείο «Άγιος Σάββας», Αθήνα

³ Γενικό Νοσοκομείο Αλεξάνδρας, Αθήνα

⁴ Νομικός Σύμβουλος, Αθήνα

ΕΑ148

ΣΥΓΚΡΙΤΙΚΗ ΜΕΛΕΤΗ ΔΙΑΧΕΙΡΙΣΗΣ ΑΠΟΛΥΜΑΝΤΙΚΩΝ ΣΕ ΝΟΣΟΚΟΜΕΙΑ ΕΛΛΑΔΑΣ ΚΑΙ ΚΥΠΡΟΥ

Καραβασιλή Μ.¹, Γαστεράτου Μ.¹, Ευθυμίου Σ.¹, Μέντζου Ε., Μπέντος Δ.¹, Ντελέζος Κ.¹

¹ Εργαστήριο Υγιεινής & Ασφάλειας Εργασίας, Τμήμα Δημόσιας Υγείας & Κοινωνικής Υγείας, ΤΕΙ Αθήνας

16:30-18:00 **ΕΛΕΥΘΕΡΕΣ ΑΝΑΚΟΙΝΩΣΕΙΣ (ΕΑ149 - ΕΑ161)**

Συντονιστές: Λ. Εβρένογλου, Ο. Κάβουρα

ΕΑ149

ΨΥΧΑΓΩΓΙΚΟΙ ΕΞΟΔΟΙ ΚΑΙ ΑΘΛΗΣΗ ΑΠΟ ΤΟ ΝΟΣΟΚΟΜΕΙΑΚΟ ΠΡΟΣΩΠΙΚΟ «ΑΓ. ΠΑΥΛΟΣ» ΚΑΤΑ ΤΟ ΜΕΣΟΝ ΤΗΣ ΟΙΚΟΝΟΜΙΚΗΣ ΚΡΙΣΗΣ

Δαβράδος Κ., M.Sc

Τακτικό Μέλος Δ.Σ. Νοσοκομείου «Παπαγεωργίου» Θεσσαλονίκης, Υπεύθυνος Επιτροπής Υγιεινής – Ασφάλειας Νοσοκομείου «Αγ. Παύλος», Διαχειριστής Διαγνωστικών «Αγ. Παύλος», Περιβαλλοντολόγος – Επιδημιολόγος, Πτυχιούχος Α.Σ.ΠΑΙ.Τ.Ε. Θεσσαλονίκης, Τεχνολόγος Ιατρικών Εργαστηρίων (ΤΕ4).



11^ο ΠΑΝΕΛΛΗΝΙΟ ΣΥΝΕΔΡΙΟ

ΔΗΜΟΣΙΑΣ ΥΓΕΙΑΣ & ΥΠΗΡΕΣΙΩΝ ΥΓΕΙΑΣ

ΔΗΜΟΣΙΑ ΥΓΕΙΑ & ΠΡΩΤΟΒΑΘΜΙΑ
ΦΡΟΝΤΙΔΑ ΥΓΕΙΑΣ: ΚΟΙΝΟΙ ΣΤΟΧΟΙ

21-23 Μαρτίου 2016, Αθήνα, Ξενοδοχείο Divani Caravel

Τετάρτη 23 Μαρτίου 2016

ΕΑ150

ΓΝΩΣΕΙΣ ΣΤΑΣΕΙΣ ΚΑΙ ΠΡΑΚΤΙΚΕΣ ΕΛΛΗΝΩΝ ΕΠΑΓΓΕΛΜΑΤΙΩΝ ΥΓΕΙΑΣ ΣΤΗΝ ΠΑΙΔΙΑΤΡΙΚΗ ΤΑΞΙΔΙΩΤΙΚΗ ΙΑΤΡΙΚΗ

Παπαδόπουλος Ε., Συμεωνίδου Σ., Μπρίνια Α., Δανίκας Δ., Πολυχρονοπούλου Ο., Μπαραμπάτης Ν., Μακρή Π.

Διεύθυνση Δημόσιας Υγείας, Περιφέρεια Δυτικής Ελλάδας

ΕΑ151

ΕΘΕΛΟΝΤΙΚΟ ΠΡΟΓΡΑΜΜΑ ΣΥΜΜΑΧΩΝ ΥΓΕΙΑΣ: ΔΙΕΡΕΥΝΗΣΗ ΑΝΑΓΚΩΝ ΑΤΟΜΩΝ ΤΡΙΤΗΣ ΗΛΙΚΙΑΣ ΣΤΙΣ ΛΕΧΣΕΣ ΦΙΛΙΑΣ ΤΟΥ ΔΗΜΟΥ ΑΘΗΝΑΙΩΝ

Φερεκίδου Ε., Παπαχρήστου Ε., Νικολούτσου Ι., Τούντας Γ.

Κέντρο Μελετών Υπηρεσιών Υγείας, Εργαστήριο Υγιεινής Επιδημιολογίας και Ιατρικής Στατιστικής, Ιατρικής Σχολής Πανεπιστημίου Αθηνών

ΕΑ152

ΔΙΕΡΕΥΝΗΣΗ ΤΗΣ ΣΥΜΜΟΡΦΩΣΗΣ ΤΩΝ ΚΑΤΑΝΑΛΩΤΩΝ ΣΤΗΝ ΟΡΘΗ ΧΡΗΣΗ ΤΩΝ ΚΑΛΛΥΝΤΙΚΩΝ ΜΕΤΑ ΤΗΝ ΕΦΑΡΜΟΓΗ ΤΟΥ ΝΕΟΥ ΚΑΝΟΝΙΣΜΟΥ (Ε.Ε.) 1223/2009

Καραβασίλη Μ., Φωτοπούλου Δ., Μανούση Δ., Μέντζιου Ε., Ντελέζος Κ.

Εργαστήριο Υγιεινής κ' Ασφάλειας Εργασίας, Τμήμα Δημόσιας Υγείας κ' Κοινωνικής Υγείας ΤΕΙ Αθήνας

ΕΑ153

ΠΑΡΑΒΑΤΙΚΟΤΗΤΑ ΕΠΙΧΕΙΡΗΣΕΩΝ ΜΑΖΙΚΗΣ ΕΣΤΙΑΣΗΣ ΣΥΜΦΩΝΑ ΜΕ ΤΑ ΔΙΟΙΚΗΤΙΚΑ ΠΡΟΣΤΙΜΑ ΤΟΥ ΕΦΕΤ

Γκρίντζαλη Γ.^{1,2}, Πεξαρά Ε.², Παλσιδης Γ.¹, Καραγιάννη Β.³, Μπόσκου Γ.¹

¹ Τμήμα Επιστήμης Διατολογίας – Διατροφής, Σχολή Επιστημών Υγείας & Αγωγής, Χαροκόπειο Πανεπιστήμιο

² Τμήμα Ελέγχου Επιχειρήσεων, Περιφερειακή Δ/ση Αττικής, Ενιαίος Φορέας Ελέγχου Τροφίμων,

³ Τμήμα Δημόσιας Υγείας και Κοινωνικής Υγείας, Σχολή Επαγγελματιών Υγείας & Πρόνοιας, ΤΕΙ Αθηνών

ΕΑ154

ΣΥΣΤΗΜΑΤΑ ΑΥΤΟΕΛΕΓΧΟΥ ΚΑΙ ΠΑΡΑΒΑΤΙΚΟΤΗΤΑ ΣΕ ΕΠΙΧΕΙΡΗΣΕΙΣ ΤΡΟΦΙΜΩΝ ΣΤΗΝ ΕΛΛΑΔΑ

Γκρίντζαλη Γ.^{1,2}, Πεξαρά Ε.², Καραγιάννη Β.³, Σουλιώτης Α.¹, Μπόσκου Γ.¹

¹ Τμήμα Επιστήμης Διατολογίας-Διατροφής, Σχολή Επιστημών Υγείας & Αγωγής, Χαροκόπειο Πανεπιστήμιο

² Τμήμα Ελέγχου Επιχειρήσεων, Περιφερειακή Δ/ση Αττικής, Ενιαίος Φορέας Ελέγχου Τροφίμων

³ Τμήμα Δημόσιας Υγείας & Κοινωνικής Υγείας, Σχολή Επαγγελματιών Υγείας & Πρόνοιας, ΤΕΙ Αθηνών

ΕΑ155

ΕΝΗΜΕΡΩΤΙΚΕΣ ΠΑΡΕΜΒΑΣΕΙΣ ΚΑΙ ΕΚΠΑΙΔΕΥΣΗ ΤΩΝ ΜΕΛΩΝ ΤΩΝ 14 ΠΑΡΑΡΤΗΜΑΤΩΝ ΤΩΝ ΚΕΝΤΡΩΝ ΑΝΟΙΧΤΗΣ ΠΡΟΣΤΑΣΙΑΣ ΗΛΙΚΙΩΜΕΝΩΝ ΤΟΥ ΔΗΜΟΥ ΘΕΣΣΑΛΟΝΙΚΗΣ ΓΙΑ ΘΕΜΑΤΑ ΔΗΜΟΣΙΑΣ ΥΓΕΙΑΣ ΑΠΟ ΤΟ ΚΕ.ΕΛ.Π.ΝΟ. ΘΕΣΣΑΛΟΝΙΚΗΣ

Γκόμα Φ.¹, Νταϊκού Α.², Χαλκίδου Σ.³, Μυλωνά Ε.⁴

¹ Υπεύθυνη Γραφείου, ΜSc Συμβουλευτική Ψυχολογία, ΜΔΕ Διοίκηση Μονάδων Υγείας, ΚΕ.ΕΛ.Π.ΝΟ.

Θεσσαλονίκης

² Βιοπαθολόγος – Μικροβιολόγος, ΚΕ.ΕΛ.Π.ΝΟ. Θεσσαλονίκης

³ ΜSc Ψυχολόγος Υγείας, ΜΔΕ Διοίκηση Μονάδων Υγείας, ΚΕ.ΕΛ.Π.ΝΟ. Θεσσαλονίκης

⁴ Επισκέπτρια Υγείας, ΜΔΕ Πρωτοβάθμια Φροντίδα Υγείας, ΚΕ.ΕΛ.Π.ΝΟ. Θεσσαλονίκης



ΕΑ156

ΕΝΗΜΕΡΩΤΙΚΕΣ ΠΑΡΕΜΒΑΣΕΙΣ ΤΟΥ ΓΡΑΦΕΙΟΥ ΚΕΕΛΠΝΟ ΘΕΣΣΑΛΟΝΙΚΗΣ ΓΙΑ ΤΗΝ ΠΡΟΑΣΠΙΣΗ ΤΗΣ ΔΗΜΟΣΙΑΣ ΥΓΕΙΑΣ ΣΤΟ ΥΠΝΩΤΗΡΙΟ ΑΣΤΕΓΩΝ (ΑΡΣΙΣ) ΤΟΥ ΔΗΜΟΥ ΘΕΣΣΑΛΟΝΙΚΗΣ, 2015

Γκόμα Φ.¹, Χαλκίδου Σ.², Ντάϊκου Α.³, Μυλωνά Ε.⁴

¹ Υπεύθυνη Γραφείου, MSc Συμβουλευτική Ψυχολογία, ΜΔΕ Διοίκηση Μονάδων Υγείας, ΚΕ.ΕΛ.Π.ΝΟ. Θεσσαλονίκης

² MSc Ψυχολόγος Υγείας, ΜΔΕ Διοίκηση Μονάδων Υγείας, ΚΕ.ΕΛ.Π.ΝΟ. Θεσσαλονίκης

³ Βιοπαθολόγος – Μικροβιολόγος, ΚΕ.ΕΛ.Π.ΝΟ. Θεσσαλονίκης

⁴ Επισκέπτρια Υγείας, ΜΔΕ Πρωτοβάθμια Φροντίδα Υγείας, ΚΕ.ΕΛ.Π.ΝΟ. Θεσσαλονίκης

ΕΑ157

ΚΕΕΛΠΝΟ: ΑΠΟΛΟΓΙΣΜΟΣ ΔΡΑΣΕΩΝ ΑΣΦΑΛΕΙΑΣ ΣΤΟ ΝΕΡΟ, 2011-2016

Αβραμίδης Σ.^{1,2,3}, Αβραμίδου Ε.², Αγριανίτη Δ.³

¹ Κέντρο Ελέγχου και Πρόληψης Νοσημάτων, Αθήνα

² Ελληνική Ομοσπονδία Υποβρύχιας Δραστηριότητας - Αθλητικής Αλιείας, Αθήνα

³ Εθνική Σχολή Δημόσιας Υγείας, Αθήνα

ΕΑ158

ΕΠΙΠΕΔΑ ΣΥΓΚΕΝΤΡΩΣΕΩΝ ΣΙΔΗΡΟΥ ΚΑΙ ΙΟΝΤΩΝ ΧΛΩΡΙΟΥ ΣΕ ΔΕΙΓΜΑΤΑ ΝΕΡΟΥ ΑΝΘΡΩΠΙΝΗΣ ΚΑΤΑΝΑΛΩΣΗΣ ΤΗΣ Π.Ε. ΜΑΓΝΗΣΙΑΣ

Χατζηνίκου Μ.¹, Γεννατά Μ.¹, Γκαγκτζής Δ.¹, Τσακάλωφ Α.², Χατζηχριστοδούλου Χ.^{1,2}

¹ Περιφερειακό Εργαστήριο Δημόσιας Υγείας, ΠΕΔΥ Θεσσαλίας

² Εργαστήριο Υγιεινής & Επιδημιολογίας, Τμήμα Ιατρικής, Πανεπιστήμιο Θεσσαλίας

ΕΑ159

ΒΕΛΤΙΩΣΗ ΤΗΣ ΛΕΙΤΟΥΡΓΙΑΣ ΤΟΥ ΕΘΝΙΚΟΥ ΑΡΧΕΙΟΥ ΝΕΟΠΛΑΣΙΩΝ: ΑΠΟΤΕΛΕΣΜΑΤΑ ΤΗΣ ΔΙΑΔΙΚΑΣΙΑΣ ΣΥΝΑΙΝΕΣΗΣ

Τζάλα Ε., Παρπούλα Χ., Λαΐου Ε., Κρεμαστινού-Κουρέα Τ.

Εθνικό Αρχείο Νεοπλασιών, Κέντρο Ελέγχου και Πρόληψης Νοσημάτων (ΚΕ.ΕΛ.Π.ΝΟ.), Αθήνα

ΕΑ160

ΠΑΓΚΟΣΜΙΑ ΜΕΛΕΤΗ ΕΝΗΛΙΚΩΝ ΓΙΑ ΤΟ ΚΑΠΝΙΣΜΑ: ΔΥΟ ΧΡΟΝΙΑ ΜΕΤΑ

Μπαρμπούνη Α.¹, Αμανάκη Ρ.¹, Μεράκου Κ.¹, Ραχιώτης Γ.², Κοτοπούλου Ν.¹, Κουρέα Κ.¹, Κρεμαστινού Τ.¹, Χατζηχριστοδούλου Χ.²

¹ Τομέας Δημόσιας και Διοικητικής Υγιεινής ΕΣΔΥ

² Τμ. Υγιεινής και Επιδημιολογίας, Ιατρική Σχολή Θεσσαλίας

ΕΑ161

ΔΙΕΡΕΥΝΗΣΗ ΤΩΝ ΠΑΡΑΓΟΝΤΩΝ ΠΟΥ ΕΠΗΡΕΑΖΟΥΝ ΤΗ ΣΥΣΤΗΜΑΤΙΚΗ ΧΡΗΣΗ ΠΡΟΦΥΛΑΚΤΙΚΟΥ ΜΕ ΤΑ ΔΙΑΦΟΡΑ ΕΙΔΗ ΣΕΞΟΥΑΛΙΚΩΝ ΣΥΝΤΡΟΦΩΝ ΚΑΙ ΤΟ ΕΙΔΟΣ ΤΗΣ ΣΕΞΟΥΑΛΙΚΗΣ ΕΠΑΦΗΣ

Πύλλν Μ.², Μίτλεττον Ν.¹, Παρασκευά Δ.², Ραφτόπουλος Β.¹

Τεχνολογικό Πανεπιστήμιο Κύπρου ΚΕΕΛΠΝΟ, Αθήνα



Ελεύθερες Ανακοινώσεις - Read by Title

RT1

ΕΜΒΟΛΙΑΣΤΙΚΗ ΚΙΝΗΣΗ ΣΤΟ ΚΕΝΤΡΟ ΥΓΕΙΑΣ ΠΥΛΟΥ ΚΑΤΑ ΤΗΝ 10ΕΤΙΑ 1998-2008

Καρδιασμένου Τ.¹, Ρεντούλης Μ.², Τσιλιβαράκης Μ.³

¹ Επισκέπτρια Υγείας, Πρωτοβάθμιο Εθνικό Δίκτυο Υγείας (Π.Ε.Δ.Υ.) - Κέντρο Υγείας (Κ. Υ.) Πύλου

² Γενικός Ιατρός, Διοικητικός και Επιστημονικός Υπεύθυνος Π.Ε.Δ.Υ. - Κ.Υ. Πύλου

³ Γενικός Ιατρός, Διευθυντής Π.Ε.Δ.Υ. - Κ.Υ. Πύλου

RT2

ΕΜΒΟΛΙΑΣΜΟΣ ΠΑΙΔΙΚΗΣ ΗΛΙΚΙΑΣ ΣΤΟ ΚΕΝΤΡΟ ΥΓΕΙΑΣ ΠΥΛΟΥ ΝΟΜΟΥ ΜΕΣΣΗΝΙΑΣ ΚΑΤΑ ΤΟ 2010

Καρδιασμένου Τ.¹, Ρεντούλης Μ.²,

¹ Επισκέπτρια Υγείας, Κέντρο Υγείας-Πρωτοβάθμιο Εθνικό Δίκτυο Υγείας Πύλου, Πύλος Μεσσηνίας

² Γενικός Ιατρός, Διοικητικός και Επιστημονικός Υπεύθυνος Κέντρο Υγείας - Πρωτοβάθμιο Εθνικό Δίκτυο Υγείας Πύλου, Πύλος Μεσσηνίας

RT3

ΠΡΩΤΟΒΑΘΜΙΑ ΦΡΟΝΤΙΔΑ ΥΓΕΙΑΣ: ΑΔΥΝΑΜΙΕΣ, ΝΟΜΟΘΕΤΙΚΕΣ ΠΑΡΕΜΒΑΣΕΙΣ ΚΑΙ ΠΡΟΤΑΣΕΙΣ ΓΙΑ ΜΙΑ ΣΥΓΧΡΟΝΗ ΚΑΙ ΑΠΟΤΕΛΕΣΜΑΤΙΚΗ ΕΦΑΡΜΟΓΗ

Παπαζαφειρόπουλος Γ.¹, Θεοδώρου Μ.², Θέμελη Α.³

¹ «Κωνσταντοπούλειο» Γ.Ν.Ν.Ι. «Η Αγία Όλγα», Αθήνα

² ΠΕΔΥ Ηλιούπολης, Αθήνα

³ My Office, Αθήνα

RT4

ΤΟ ΟΔΟΝΤΙΑΤΡΙΚΟ ΕΠΑΓΓΕΛΜΑ ΚΑΙ Η ΔΥΝΑΤΟΤΗΤΑ ΕΝΤΑΞΗΣ ΤΟΥ ΣΤΟ ΠΛΑΙΣΙΟ ΒΑΡΕΩΝ ΚΑΙ ΑΝΘΥΓΙΕΙΝΩΝ ΕΠΑΓΓΕΛΜΑΤΩΝ

Κακάνη-Χρυσοβέργη Ο.¹, Κορνάρου Ε.²

¹ Οδοντίατρος στο ΠΕΔΥ Αγ. Παρασκευή, Αθήνα

² Καθηγητής στον Τομέα Επιδημιολογίας και Βιοστατιστικής Ε.Σ.Δ.Υ., Αθήνα

RT5

ΔΙΑΤΡΟΦΗ ΚΑΙ ΝΟΣΟΣ ALZHEIMER

Μπουτζίκας Α.¹, Μπελεγρίνος Σ.², Μπάρω Χ.³, Πεταλά Θ.⁴

¹ Νοσ/της Τ.Ε. MSc

² Προϊόντος Φαρμ/κου και Υγειον/κου Ελέγχου Σώματος Επιθ/των Υγείας, Υπ. Υγείας, MSc

³ Προϊσ/νη Τμη/τος Νοσ/κής Υπηρεσίας Διευθ/σης Επαγ/των Υγείας Υπ. Υγείας

⁴ Ειδ/νη Ιατρός Γ.Ν. Ξάνθης

RT6

«ΔΙΚΑΙΩΜΑΤΑ ΑΣΘΕΝΩΝ»: ΔΙΕΘΝΕΙΣ ΑΠΟΨΕΙΣ. Η ΠΕΡΙΠΤΩΣΗ ΤΗΣ ΚΥΠΡΟΥ

Σταύρου Γ.^{1,2}, Καμπούρογλου Ε.^{2,3}, Μυριανθεύς Μ.^{2,4}, Μιχαήλ Κ.^{2,5}, Παναγιώτου Ν.^{2,6}, Χαραλάμπους Γ.⁷, Σκίτσου Α.⁸

¹ Φαρμακοποιός, Αγροτικό Κέντρο Υγείας Κοφίνου, Λάρνακα, Κύπρος

² MSc Health Management, Frederick University, Λευκωσία, Κύπρος

³ Οικονομολόγος, Merck KGaA Hellas, Αθήνα, Ελλάδα

⁴ Ειδικός Καρδιολόγος, Γενικό Νοσοκομείο Λάρνακας, Κύπρος

⁵ Νοσηλεύτρια, Στέγη Αποκατάστασης ΠΑΣΥΔΥ, Κύπρος

⁶ Νοσηλεύτρια, Γενικό Νοσοκομείο Λευκωσίας, Κύπρος

⁷ Επιστημονικός Υπεύθυνος-Συντονιστής Μεταπτυχιακού Προγράμματος «Health Management», Λευκωσία, Κύπρος

⁸ Επισκέπτρια Καθηγήτρια, Frederick University, Λευκωσία, Κύπρος



RT7

ΥΙΘΟΘΕΤΗ ΣΥΣΤΗΜΑΤΩΝ ΠΟΙΟΤΗΤΑΣ & ΠΙΣΤΟΠΟΙΗΣΗΣ ΤΩΝ ΠΑΡΕΧΟΜΕΝΩΝ ΥΠΗΡΕΣΙΩΝ ΤΩΝ ΜΟΝΑΔΩΝ ΠΡΩΤΟΒΑΘΜΙΑΣ ΦΡΟΝΤΙΔΑΣ ΥΓΕΙΑΣ - ΑΝΑΓΚΑΙΟΤΗΤΑ Ή ΠΟΛΥΤΕΛΕΙΑ; Η ΕΜΠΕΙΡΙΑ ΤΗΣ 7^{ΗΣ} ΥΠΕ ΚΡΗΤΗΣ

Τριχοπούλου Α., Ανδρουλιδάκη Α., Μαγκαναράκη Α., Παπαδάκης Ν.

7^η Υγειονομική Περιφέρεια Κρήτης, Ηράκλειο

RT8

ΣΥΝΤΑΓΟΓΡΑΦΗΣΗ ΜΕ ΠΟΛΛΑ ΣΗΜΕΙΑ ΔΙΑΝΟΜΗΣ. Η ΛΗΨΗ ΤΗΣ ΒΕΛΤΙΣΤΗΣ ΑΠΟΦΑΣΗΣ ΣΗΜΕΙΩΝ ΚΑΙ ΔΙΑΔΡΟΜΗΣ

Νικολακόπουλος Δ.¹, Μαυριδόγλου Γ.²

¹ Πτυχιούχος Διοίκησης Μονάδων Υγείας & Πρόνοιας, ΤΕΙ ΠΕΛΟΠΟΝΝΗΣΟΥ, Πάτρα

² Καθηγητής Χρηματοοικονομικής & Ελεγκτικής, ΤΕΙ ΠΕΛΟΠΟΝΝΗΣΟΥ, Αθήνα

RT9

ΟΙΚΟΝΟΜΙΚΗ ΚΡΙΣΗ ΚΑΙ ΤΑ ΔΙΚΑΙΩΜΑΤΑ ΤΩΝ ΟΓΚΟΛΟΓΙΚΩΝ ΑΣΘΕΝΩΝ

Αναστασοπούλου Ε.¹, Ασλή - Αναστασιάδου Λ.², Κουτσιλιέρη Μ.³, Λουκά Ε.⁴, Πάνου Σ. - Α.⁵

¹ Νοσηλεύτρια, ΓΟΝΚ

² Νοσηλεύτρια, ΜΕΘ, ΔΘΚΥ ΥΓΕΙΑ

³ Νοσηλεύτρια, Χειρουργείου «ΜΕΤΑΞΑ»

⁴ Μαία, Νοσηλευτικού Ορόφου, «ΙΑΣΩ»

⁵ Νοσηλεύτρια, Χειρουργείου, ΒΙΟΚΛΙΝΙΚΗ ΠΕΙΡΑΙΑ

RT10

ΟΙΚΟΝΟΜΙΚΗ ΚΡΙΣΗ ΚΑΙ ΤΑ ΔΙΚΑΙΩΜΑΤΑ ΤΩΝ ΑΝΑΣΦΑΛΙΣΤΩΝ ΟΓΚΟΛΟΓΙΚΩΝ ΑΣΘΕΝΩΝ

Αναστασοπούλου Ε.¹, Ασλή - Αναστασιάδου Λ.², Κουτσιλιέρη Μ.³, Λουκά Ε.⁴, Πάνου Σ. - Α.⁵

¹ Νοσηλεύτρια, ΓΟΝΚ

² Νοσηλεύτρια, ΜΕΘ, ΔΘΚΥ ΥΓΕΙΑ

³ Νοσηλεύτρια, Χειρουργείου «ΜΕΤΑΞΑ»

⁴ Μαία, Νοσηλευτικού Ορόφου, «ΙΑΣΩ»

⁵ Νοσηλεύτρια, Χειρουργείου, ΒΙΟΚΛΙΝΙΚΗ ΠΕΙΡΑΙΑ

RT11

ΟΙΚΟΝΟΜΙΚΗ ΚΡΙΣΗ ΚΑΙ ΑΛΛΑΓΕΣ ΣΤΟ ΝΟΜΙΚΟ ΠΛΑΙΣΙΟ ΠΟΥ ΔΥΣΧΕΡΑΙΝΟΥΝ ΤΗΝ ΠΡΟΣΒΑΣΗ ΣΤΗΝ ΥΓΕΙΑ ΤΩΝ ΟΓΚΟΛΟΓΙΚΩΝ ΑΣΘΕΝΩΝ

Αναστασοπούλου Ε.¹, Ασλή - Αναστασιάδου Λ.², Κουτσιλιέρη Μ.³, Λουκά Ε.⁴, Πάνου Σ. - Α.⁵

^{1,2,3,5} Νοσηλευτές επί Μς, ⁴ Μαία επί Μς

¹ ΓΟΝΚ «ΑΓ. Ανάργυροι»

² Θεραπευτήριο «ΥΓΕΙΑ»

³ Νοσ. «ΜΕΤΑΞΑ»

⁴ Θεραπευτήριο «ΙΑΣΩ»

⁵ Βιοκλινική Πειραιά

RT12

Η ΣΩΣΤΗ ΔΙΑΤΡΟΦΗ ΚΑΙ Η ΑΣΚΗΣΗ: ΠΑΡΑΓΟΝΤΕΣ ΥΓΙΟΥΣ ΓΗΡΑΝΣΗΣ

Αντωνίου Γ.¹, Αβραμίδης Ε.², Κοτοπούλου Ν.³, Μιχαλοπούλου Π.⁴, Νάνου Α.⁵

¹ Όμιλος ΙΑΣΩ, Εθνική Σχολή Δημόσιας Υγείας, Αθήνα

² Κέντρο Ελέγχου και Πρόληψης Νοσημάτων, Αθήνα

³ Εθνική Σχολή Δημόσιας Υγείας, Αθήνα

⁴ Εθνική Σχολή Δημόσιας Υγείας, Αθήνα

⁵ Γενικό Νοσοκομείο Ελευσίνας, «Θριάσιο»



RT13

Η «ΝΟΣΟΣ» ΤΟΥ ΒΑΥΜΟΛ ΚΑΙ ΟΙ ΠΑΡΑΓΟΝΤΕΣ ΠΟΥ ΟΔΗΓΟΥΝ ΣΤΗΝ ΑΥΞΗΣΗ ΤΟΥ ΚΟΣΤΟΥΣ ΣΤΗΝ ΥΓΕΙΑ: ΤΟ ΕΛΛΗΝΙΚΟ ΠΑΡΑΔΕΙΓΜΑ

Προϊκάκη Σ.¹, Χασαπάκου Δ.¹, Κοστίκου Ε.¹, Μπόμπολα Μ.¹, Χατζηνικολάου Β.¹, Λάμπρου Γ.Ι.^{1,2}

¹ Μεταπτυχιακό πρόγραμμα «Δημόσια Υγεία», Εθνική Σχολή Δημόσιας Υγείας (Ε.Σ.Δ.Υ.)

² Α΄ Παιδιατρική Κλινική, Πανεπιστήμιο Αθηνών, Χωρέμιο Ερευνητικό Εργαστήριο

RT14

ΟΙ ΟΙΚΟΝΟΜΙΚΕΣ ΕΠΙΠΤΩΣΕΙΣ ΤΗΣ ΚΡΙΣΗΣ ΣΤΗΝ ΥΓΕΙΑ: «ΠΑΣΧΟΝΤΕΣ», «ΘΕΡΑΠΟΝΤΕΣ» ΚΑΙ «ΙΑΘΕΝΤΕΣ»

Κοστίκου Ε.¹, Χασαπάκου Δ.¹, Προϊκάκη Σ.¹, Μπόμπολα Μ.¹, Χατζηνικολάου Β.¹, Λάμπρου Γ.Ι.^{1,2}

¹ Μεταπτυχιακό πρόγραμμα «Δημόσια Υγεία», Εθνική Σχολή Δημόσιας Υγείας (Ε.Σ.Δ.Υ.)

² Α΄ Παιδιατρική Κλινική, Πανεπιστήμιο Αθηνών, Χωρέμιο Ερευνητικό Εργαστήριο

RT15

ΝΟΜΟΣ 3816/2010 ΚΑΙ ΦΑΡΜΑΚΕΥΤΙΚΗ ΔΑΠΑΝΗ. ΜΕΛΕΤΗ ΠΕΡΙΠΤΩΣΗΣ: Η ΣΥΜΜΟΡΦΩΣΗ Ή ΜΗ ΤΩΝ ΑΣΘΕΝΩΝ ΤΟΥ ΔΥΤΙΚΟΥ ΤΟΜΕΑ ΑΘΗΝΩΝ ΜΕ ΚΑΡΔΙΑΓΓΕΙΑΚΑ ΝΟΣΗΜΑΤΑ

Σχινά Ν., Καραμαγκιώλη Ε., Ριζά Ε., Τερζίδης Α., καθ. Ρόζενμπεργκ Θ.

ΠΜΣ «Διεθνής Ιατρική-Διαχείριση Κρίσεων Υγείας» Ιατρική Σχολή Παν. Αθηνών

RT16

ΟΔΟΝΤΙΑΤΡΙΚΗ ΚΑΤΑΣΤΑΣΗ ΠΑΙΔΙΩΝ ΤΟΥ ΗΡΑΚΛΕΙΟΥ ΚΡΗΤΗΣ ΚΑΙ ΑΠΟΛΟΓΙΣΜΟΣ ΠΡΟΓΡΑΜΜΑΤΟΣ ΠΡΟΑΓΩΓΗΣ ΥΓΕΙΑΣ

Αλεξάκη Μ.¹, Στρατάκη Γ.², Μαΐση Ε.², Τσουμάνη Ν.³

¹ Οδοντίατρος, Επιμελητής Β΄, Μ.Υ. Π.Ε.Δ.Υ. Ηρακλείου Κρήτης, Μ.Sc. Δημόσιας Υγείας και Διοίκησης Υπηρεσιών Υγείας

² Οδοντίατρος, Επικουρικός, Μ.Υ. Π.Ε.Δ.Υ. Ηρακλείου Κρήτης

³ Νοσηλεύτρια, Προϊσταμένη Υγιεινομικού Προσωπικού Μ.Υ. Π.Ε.Δ.Υ. Ηρακλείου Κρήτης, Μ.Sc. Δημόσιας Υγείας και Διοίκησης Υπηρεσιών Υγείας

RT17

ΧΡΗΣΗ ΟΙΚΟΝΟΜΙΚΩΝ ΕΡΓΑΛΕΙΩΝ ΣΤΗΝ ΔΙΑΜΟΡΦΩΣΗ ΠΕΡΙΒΑΛΛΟΝΤΙΚΗΣ ΠΟΛΙΤΙΚΗΣ ΚΑΙ ΕΠΙΠΤΩΣΕΙΣ ΑΥΤΗΣ ΣΤΗΝ ΔΗΜΟΣΙΑ ΥΓΕΙΑ

Κολιακώστα Ε., Μαγγίτα Α., Τσιουμάνης Β., Κουτονιάς Π., Χαρδαλιάς Κ., Διομήδους Μ.

Εργαστήριο Κλινικής Επιδημιολογίας & Δημόσιας Υγείας, Τομέας Δημόσιας Υγείας, Τμήμα Νοσηλευτικής, ΕΚΠΑ

RT18

ΚΟΙΝΩΝΙΚΑ ΙΑΤΡΕΙΑ/ΟΔΟΝΤΙΑΤΡΕΙΑ ΚΑΙ ΚΟΙΝΩΝΙΚΑ ΦΑΡΜΑΚΕΙΑ (ΚΙΦΑ) ΣΤΗΝ ΕΛΛΑΔΑ ΤΗΣ ΚΡΙΣΗΣ: ΝΕΑ ΜΟΝΤΕΛΑ ΣΥΛΛΟΓΙΚΩΝ ΔΡΑΣΕΩΝ ΚΟΙΝΩΝΙΚΗΣ ΑΛΛΗΛΕΓΓΥΗΣ ΓΙΑ ΤΗΝ ΠΦΥ, ΑΝΑΔΥΟΜΕΝΑ ΜΕΣΑ ΠΙΕΣΗΣ ΚΟΙΝΩΝΙΚΗΣ ΠΟΛΙΤΙΚΗΣ Ή ΔΙΑΣΠΑΡΤΕΣ ΑΥΤΟΡΡΥΘΜΙΖΟΜΕΝΕΣ ΠΡΩΤΟΒΟΥΛΙΕΣ;

Βλασταράκος Σ.¹, Βλάχου Α.², Θεοδωρέλου Ρ.³, Καφέ Ε.⁴, Κότσιρας Ι.⁵, Ζαφειροπούλου Μ.⁶

¹ Χειρουργός Οδοντίατρος, MSc(c) Διοίκηση Μονάδων Υγείας και Κοινωνικής Πρόνοιας, ΑΕΙ Πειραιά ΤΤ- Ευρωπαϊκό Παν/μιο Κύπρου

² Ειδικευόμενη Ιατρός Νεφρολογίας, Νοσοκομείο Ευαγγελισμός, MSc(c) Διοίκηση Μονάδων Υγείας και Κοινωνικής Πρόνοιας, ΑΕΙ Πειραιά ΤΤ- Ευρωπαϊκό Παν/μιο Κύπρου

³ Νοσηλεύτρια ΤΕ, MSc(c) Διοίκηση Μονάδων Υγείας και Κοινωνικής Πρόνοιας, ΑΕΙ Πειραιά ΤΤ- Ευρωπαϊκό Παν/μιο Κύπρου

⁴ Οδοντική Τεχνολόγος, MSc(c) Διοίκηση Μονάδων Υγείας και Κοινωνικής Πρόνοιας, ΑΕΙ Πειραιά ΤΤ- Ευρωπαϊκό Παν/μιο Κύπρου

⁵ Χειρουργός Οφθαλμίατρος, MSc(c) Διοίκηση Μονάδων Υγείας και Κοινωνικής Πρόνοιας, ΑΕΙ Πειραιά ΤΤ- Ευρωπαϊκό Παν/μιο Κύπρου

⁶ Phd, ΑΕΙ Πειραιά ΤΤ, Εμπειρογνώμονας στην Ε.Ε.

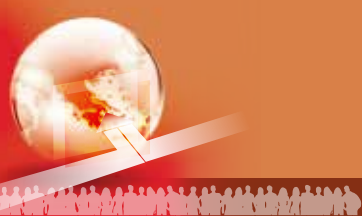

RT19

ΣΥΓΚΡΙΤΙΚΗ ΜΕΛΕΤΗ ΤΩΝ ΑΡΧΩΝ ΑΣΦΑΛΕΙΑΣ ΤΡΟΦΙΜΩΝ ΣΤΗΝ Ε.Ε.

Γκρίντζαλη Γ.^{1,2}, Μπόσκου Γ.¹

¹ Τμήμα Επιστήμης Διαιτολογίας - Διατροφής, Σχολή Επιστημών Υγείας & Αγωγής, Χαροκόπειο Πανεπιστήμιο

² Τμήμα Ελέγχου Επιχειρήσεων, Περιφερειακή Δ/ση Αττικής, Ενιαίος Φορέας Ελέγχου Τροφίμων

RT20

ΑΝΑΔΙΑΡΘΡΩΣΗ ΥΠΗΡΕΣΙΩΝ Π.Ε.Δ.Υ., ΠΡΟΜΗΘΕΙΕΣ ΚΑΙ ΑΠΟΘΕΜΑΤΑ

Βλάχου Α.¹, Καφέ Ε.², Μπαλάγκα Ε.³, Σέρβου Ι.⁴, Τσότσολας Ν.⁵

¹ Μονάδα Υγείας ΠΕΔΥ Αθήνας, 1^{ης} ΔΥΠΕ

² Μονάδα Υγείας ΠΕΔΥ Αθήνας, 1^{ης} ΔΥΠΕ

³ ΑΤΕΙ Πειραιά, Τμήμα Διοίκησης Επιχειρήσεων

⁴ Γ.Ν. Σισμανόγλειο

⁵ ΑΤΕΙ Πειραιά, Τμήμα Διοίκησης Επιχειρήσεων

RT21

ΕΝΤΟΜΑ ΥΓΕΙΟΝΟΜΙΚΗΣ ΣΗΜΑΣΙΑΣ - ΑΣΘΕΝΗΣ - ΝΟΣΟΚΟΜΕΙΟ. ΜΙΑ ΠΑΡΑΔΟΞΗ ΣΥΝΥΠΑΡΞΗ

Χέλμης Π.¹, Φράγκου Α.², Τουμπέκη Ε.³, Μαζιάνη Γ.⁴

^{1,2,3} Γ.Ν.Α. «Η ΕΛΠΙΣ»

⁴ Τμήμα Δημόσιας Υγείας, ΣΕΥΠ, ΑΤΕΙ Αθήνας

RT22

ΑΣΦΑΛΗ ΓΕΥΜΑΤΑ ΚΑΙ ΕΠΙΚΙΝΔΥΝΗ ΖΩΝΗ ΣΕ ΜΟΝΑΔΑ ΥΓΕΙΑΣ: ΜΙΑ ΣΥΝΕΧΩΣ ΑΥΞΑΝΟΜΕΝΗ ΠΡΟΚΛΗΣΗ

Χέλμης Π.¹, Τουμπέκη Ε.², Φράγκου Α.³, Μαζιάνη Γ.⁴

^{1,2,3} Γ.Ν.Α. «Η ΕΛΠΙΣ»

⁴ Τμήμα Δημόσιας Υγείας, ΣΕΥΠ, ΑΤΕΙ Αθήνας

RT23

ΠΟΙΟΤΗΤΑ ΖΩΗΣ ΣΧΕΤΙΖΟΜΕΝΗ ΜΕ ΤΗ ΣΤΟΜΑΤΙΚΗ ΥΓΕΙΑ ΑΤΟΜΩΝ ΜΕ ΕΙΔΙΚΕΣ ΑΝΑΓΚΕΣ

Σκούρτη Ι.^{1,3}, Δημητρίου Α.², Ζερβού - Βάλβη Φ.², Λάγιου Α.^{3,4}

¹ Γ.Ν. Ασκληπιείο Βούλας, Αναισθησιολογικό Νοσηλευτικό Τμήμα

² Γ.Ν. Ασκληπιείο Βούλας, Οδοντιατρικό Τμήμα - Ειδική Μονάδα ΑμεΑ

³ Εργαστήριο Υγιεινής και Επιδημιολογίας, Τμήμα Δημόσιας Υγείας και Κοινωνικής Υγείας, ΣΕΥΠ, ΤΕΙ Αθήνας

⁴ Τμήμα Δημόσιας Υγείας και Κοινωνικής Υγείας, ΣΕΥΠ, ΤΕΙ Αθήνας

RT24

ΙΚΑΝΟΠΟΙΗΣΗ ΑΣΘΕΝΩΝ - ΠΕΛΑΤΩΝ ΑΠΟ ΤΙΣ ΥΠΗΡΕΣΙΕΣ ΦΑΡΜΑΚΕΥΤΙΚΗΣ ΠΕΡΙΘΑΛΨΗΣ ΠΟΥ ΠΑΡΕΧΟΝΤΑΙ ΣΤΟ ΦΑΡΜΑΚΕΙΟ ΚΑΙ ΠΡΟΣΔΟΚΙΕΣ ΑΥΤΩΝ ΑΠΟ ΤΟ ΦΑΡΜΑΚΕΙΟ ΚΑΙ ΤΟ ΦΑΡΜΑΚΟΠΟΙΟ

Λαζογεώργου Π.

Φαρμακοποιός με Φαρμακείο Ανοικτό στο Κοινό στον Υμηττό

RT25

ΣΧΕΔΙΑ ΑΝΤΙΜΕΤΩΠΙΣΗΣ HIV/AIDS ΚΙ ΕΝ ΓΕΝΕΙ ΜΕΤΑΔΙΔΟΜΕΝΩΝ ΝΟΣΗΜΑΤΩΝ ΕΠΙΒΑΛΛΟΥΝ ΤΗΝ ΕΠΙΤΑΚΤΙΚΗ ΑΝΑΓΚΗ ΕΘΝΙΚΟΥ ΣΧΕΔΙΑΣΜΟΥ ΔΡΑΣΗΣ

Μπλάνη Μ.¹, Δημοπούλου Α.², Δημοπούλου Χ.³, Χαρίτου Α.⁴, Τσουρουνάκη Α.¹, Μπλάνη Χ.⁵

¹ Υ.Μ.Υ. Π.Ε.Δ.Υ. Περιστερίου

² Φοιτήτρια ΤΕΙ Αθήνας

³ MEDIA MARKT

⁴ Ιδιωτική Υπάλληλος Ιατρού

⁵ Νοσοκομείο «ΕΛΠΙΣ»



RT26

ΨΥΧΟΚΟΙΝΩΝΙΚΑ ΡΙΣΚΑ ΑΝΑΔΥΟΜΕΝΟΙ ΚΙΝΔΥΝΟΙ ΣΤΟΝ ΤΟΜΕΑ ΤΗΣ ΕΠΑΓΓΕΛΜΑΤΙΚΗΣ ΥΓΕΙΑΣ ΚΑΙ ΑΣΦΑΛΕΙΑΣ

Δημοπούλου Α.², Δημοπούλου Χ.³, Μπλάνη Μ.¹, Χαρίτου Α.⁴, Ντερίλας Γ.²

¹ Τ.Μ.Υ. Π.Ε.Δ.Υ. Περιστερίου

² ΤΕΙ Αθήνας

³ MEDIA MARKT

⁴ ΙΔΙΩΤΙΚΟ ΙΑΤΡΕΙΟ

RT27

ΣΧΕΔΙΟ ΥΠΟΥΡΓΙΚΗΣ ΑΠΟΦΑΣΗΣ ΑΤΥΧΗΜΑΤΩΝ ΣΤΟ ΝΕΡΟ: ΠΡΟΚΛΗΣΕΙΣ ΚΑΙ ΠΡΟΟΠΤΙΚΕΣ

^{1,2,3} Αβραμίδης Σ.

¹ Κέντρο Ελέγχου και Πρόληψης Νοσημάτων, Αθήνα

² Ελληνική Ομοσπονδία Υποβρύχιας Δραστηριότητας - Αθλητικής Αλιείας, Αθήνα

³ Εθνική Σχολή Δημόσιας Υγείας, Αθήνα

RT28

ΥΓΙΕΙΝΗ ΚΑΙ ΑΣΦΑΛΕΙΑ ΕΡΓΑΖΟΜΕΝΩΝ ΣΤΗΝ ΑΝΑΚΥΚΛΩΣΗ ΗΛΕΚΤΡΙΚΟΥ ΚΑΙ ΗΛΕΚΤΡΟΝΙΚΟΥ ΕΞΟΠΛΙΣΜΟΥ

Παπούδα - Τσακίριδου Μ.¹, Τσακίριδου Σ.², Λούπα Γ.³

¹ ΤΕ Υγιεινολόγος, ΠΜΣ, Τμήμα Μηχανικών Περιβάλλοντος Δ.Π.Θ., Ξάνθη

² ΤΕ Υγιεινολόγος, MSc Ε.Σ.Δ.Υ., Δ/ση Δημόσιας Υγείας & Κοιν. Μέριμνας ΠΕ Δράμας

³ Επίκουρη Καθηγήτρια, Εργαστήριο Ατμοσφαιρικής Ρύπανσης και Αντιρρυπαντικής Τεχνολογίας Ατμοσφαιρικών Ρύπων, τμήμα Μηχανικών Περιβάλλοντος Δ.Π.Θ., Ξάνθη

RT29

Η ΜΑΚΡΟΧΡΟΝΙΑ ΦΡΟΝΤΙΔΑ ΣΤΗΝ ΕΥΡΩΠΗ: ΤΑ ΠΑΡΑΔΕΙΓΜΑΤΑ ΤΗΣ ΣΟΥΗΔΙΑΣ ΚΑΙ ΤΗΣ ΕΛΛΑΔΑΣ **Ράπη Ε.**

Απόφοιτος της Ε.Σ.Δ.Υ., ειδικευόμενη γιατρός στο Γ.Ν.Α. «Γεννηματάς», Αθήνα

RT30

ΣΧΕΔΙΑΣΜΟΣ, ΕΦΑΡΜΟΓΗ ΚΑΙ ΑΞΙΟΛΟΓΗΣΗ ΠΡΟΓΡΑΜΜΑΤΟΣ ΠΡΟΛΗΨΗΣ ΚΑΠΝΟΥ ΣΕ ΠΡΟΣΧΟΛΙΚΗ - ΠΡΩΤΟΣΧΟΛΙΚΗ ΗΛΙΚΙΑ

Παπαδημητρίου Κ.¹, Τεμεκενίδης Π.², Δρ Παπαδοπούλου Δ.³, Αβραμίδου Μ.⁴

¹ Λειτουργός Δ.Υ., Α.Ν.Θ. «Θεαγένειο»

² Διευθυντής Ερευνών, Εταιρεία Παλμός Ανάλυση

³ Πανεπιστήμιο Θεσσαλίας

⁴ Διευθύντρια Διοικητικών Υπηρεσιών Δήμου Παύλου Μελά

RT31

ΤΟ CLOUD COMPUTING ΩΣ ΣΤΡΑΤΗΓΙΚΗ ΕΠΙΛΟΓΗ ΣΤΑ ΕΛΛΗΝΙΚΑ ΝΟΣΟΚΟΜΕΙΑ: Ο ΡΟΛΟΣ ΤΟΥ ΕΣΩΤΕΡΙΚΟΥ ΕΛΕΓΧΟΥ ΤΗΝ ΕΠΟΧΗ ΤΗΣ ΚΡΙΣΗΣ

Κουτούπης Α.¹, Κουφοπούλου Π.², Αντώνογλου Δ.³

¹ Ορκωτός & Πιστοποιημένος Εσωτερικός Ελεγκτής, Επιστημονικός Συνεργάτης - Ελληνικό Ανοικτό Πανεπιστήμιο, Πανεπιστήμιο Αιγαίου, Πάντειο Πανεπιστήμιο & Director, Επικεφαλής Τμήματος Εταιρικής Διακυβέρνησης, Διαχείρισης Επιχειρηματικών Κινδύνων & Εσωτερικού Ελέγχου, Mazars Ορκωτοί Ελεγκτές Α.Ε.

² PhD (c), Τμήμα Οικονομικής Επιστήμης, Πανεπιστήμιο Πειραιώς, Υπάλληλος Τ.Ε.Α.Π.Α.Σ.Α., τ. Πρόεδρος Δ.Σ. Κ.Ε.Κ.Υ.Κ.Α.ΜΕΑ. Κυκλάδων, MSc., BSc.

³ PhD (c), Τμήμα Οικονομικών Επιστημών Αριστοτέλειο Πανεπιστήμιο Θεσσαλονίκης, M.B.A., MSc., BSc., Οικονομολόγος, Δόκιμος Αξιοματικός ΕΛ.Α.Σ.



RT32

ΔΙΑΦΘΟΡΑ ΚΑΙ ΠΑΡΑΟΙΚΟΝΟΜΙΑ ΣΤΟΝ ΥΓΕΙΟΝΟΜΙΚΟ ΤΟΜΕΑ, ΣΤΗΝ ΕΛΛΑΔΑ ΤΗΣ ΚΡΙΣΗΣ: ΤΑΣΕΙΣ, ΕΞΕΛΙΞΕΙΣ ΚΑΙ ΠΡΟΟΠΤΙΚΕΣ ΓΙΑ ΤΟ Ε.Σ.Υ.

Κουφοπούλου Π.¹, Αντώνογλου Δ.², Πετροπούλου Μ.³

¹ PhD (c), Τμήμα Οικονομικής Επιστήμης, Πανεπιστήμιο Πειραιώς, Υπάλληλος Τ.Ε.Α.Π.Α.Σ.Α., τ. Πρόεδρος Δ.Σ. Κ.Ε.Κ.Υ.Κ.Α.ΜΕΑ. Κυκλάδων, MSc., BSc.

² PhD (c), Τμήμα Οικονομικών Επιστημών Αριστοτέλειο Πανεπιστήμιο Θεσσαλονίκης, M.B.A., MSc., BSc., Οικονομολόγος, Δόκιμος Αξιοματικός ΕΛ.ΑΣ.

³ Προϊσταμένη Οικονομικών Υπηρεσιών, Γενικό Νοσοκομείο Καρδίτσας, Φαρμακοποιός (MPharm), MSc. St. Τοξικολογία, Πανεπιστήμιο Θεσσαλίας, Καρδίτσα

RT33

ΕΠΙΠΤΩΣΕΙΣ ΤΟΥ ΠΕΡΙΒΑΛΛΟΝΤΙΚΟΥ ΘΟΡΥΒΟΥ ΣΤΑ ΚΑΡΔΙΑΓΓΕΙΑΚΑ ΝΟΣΗΜΑΤΑ ΠΡΙΝ ΚΑΙ ΜΕΤΑ ΤΗΝ ΕΦΑΡΜΟΓΗ ΜΕΤΡΩΝ ΜΕΙΩΣΗΣ ΣΤΟ ΠΟΛΕΟΔΟΜΙΚΟ ΣΥΓΚΡΟΤΗΜΑ ΔΗΜΟΥ ΚΑΛΑΜΑΡΙΑΣ

Μπέντος Δ.², Αργυρόπουλος Δ.¹, Αργυροπούλου - Παπά Μ.¹, Σακαλής Α.¹, Ευαγγελάτου Κ.¹, Ντοανίδης Λ.¹, Ελευθερίου Ι.¹, Τσιαπάλη Κ.³

¹ Δημήτρης Αργυρόπουλος & συνεργάτες, μελέτες για το περιβάλλον, Χολαργός, Αθήνα

² Εργαστήριο Υγειονομικής Μηχανικής και Περιβάλλοντος, Τμήμα Δημόσιας Υγείας και Κοινωνικής Υγείας, Κατεύθυνση Δημόσιας Υγείας, Τ.Ε.Ι. Αθήνας

³ MSc Υγιεινολόγος Τ.Ε., Χαλκίδα

RT34

ΑΙΜΑΤΟΓΕΝΩΣ ΜΕΤΑΔΙΔΟΜΕΝΕΣ ΛΟΙΜΩΞΕΙΣ - ΕΠΑΓΓΕΛΜΑΤΙΚΗ ΕΚΘΕΣΗ - ΠΡΟΛΗΨΗ ΚΑΙ ΑΝΤΙΜΕΤΩΠΙΣΗ

Πλακίδα Α.

Προϊσταμένη Νοσηλεύτρια - Επισκέπτρια Υγείας Εκπαιδευτικός Υγειονομικός Σταθμός Άνω Λιοσίων Ελληνικός Ερυθρός Σταυρός και εργαστηριακή συνεργάτης τμήματος Δημόσιας Υγείας και Κοινωνικής Υγείας Κατεύθυνση Κοινωνική ΤΕΙ Αθήνας, MSc Π.Φ.Υ.- Ιατρική Σχολή Πανεπιστήμιο Θεσσαλίας

RT35

ΤΑ ΠΡΟΓΡΑΜΜΑΤΑ ΑΜΕΣΑ ΕΠΙΤΗΡΟΥΜΕΝΗΣ ΘΕΡΑΠΕΙΑΣ ΤΗΣ ΦΥΜΑΤΙΩΣΗΣ - DOTS- ΩΣ ΣΤΟΧΟΣ ΤΗΣ ΠΡΩΤΟΒΑΘΜΙΑΣ ΦΡΟΝΤΙΔΑΣ ΥΓΕΙΑΣ ΣΤΗΝ ΕΛΛΑΔΑ ΓΙΑ ΤΗ ΔΙΑΤΗΡΗΣΗ ΚΑΙ ΕΞΑΣΦΑΛΙΣΗ ΤΗΣ ΚΟΙΝΟΤΙΚΗΣ - ΔΗΜΟΣΙΑΣ ΥΓΕΙΑΣ

Σωτηροπούλου Π.¹, Τσελίκα Α.², Ρούπα Ζ.³

¹ Καθηγήτρια Εφαρμογών, Τμήμα Δημόσιας Υγείας και Κοινωνικής Υγείας, ΤΕΙ Αθήνας

² Καθηγήτρια, Τμήμα Δημόσιας Υγείας και Κοινωνικής Υγείας, ΤΕΙ Αθήνας

³ Καθηγήτρια Νοσηλευτικής, Πανεπιστήμιο Λευκωσίας

RT36

ΚΕΝΤΡΟ ΝΟΗΤΙΚΗΣ ΕΝΔΥΝΑΜΩΣΗΣ ΣΤΟ ΝΑΥΤΙΚΟ ΝΟΣΟΚΟΜΕΙΟ ΑΘΗΝΩΝ. Η ΕΜΠΕΙΡΙΑ ΤΗΣ ΤΕΛΕΥΤΑΙΑΣ ΔΙΕΤΙΑΣ

Τουρίκα Μ.¹, Μπουρβάνη Π.², Μπόλλη Α.³, Σαρδελλά Κ.⁴, Καραλή Ε.⁵, Μείντάνη Β.⁶, Ντόσκας Τ.⁷

^{1,2,3,4,5,6} Νευρολογική Κλινική Ναυτικού Νοσοκομείου Αθηνών

⁷ Αναπληρωτής Διευθυντής Νευρολογικής Κλινικής ΝΝΑ, υπεύθυνος νευρολογικού ιατρείου, Κέντρο Νοητικής Ενδυνάμωσης ΝΝΑ, ΝΝΠ, ΝΝΣ



RT37

ΕΘΝΙΚΑ ΣΧΕΔΙΑ ΔΡΑΣΗΣ ΓΙΑ ΤΟΝ ΚΑΡΚΙΝΟ 2011 - 2015: ΣΥΓΚΡΙΤΙΚΗ ΑΞΙΟΛΟΓΗΣΗ ΕΛΛΑΔΑΣ - ΕΛΒΕΤΙΑΣ

Μοσχοφίδου Μ.Π.¹, Κουφοπούλου Π.Ν.², Αντώνογλου Δ.Ν.³, Διαμαντάτου Σ.Δ.⁴, Μπατάκης Δ.Χ.⁵, Κυμιωνή Α.⁶

¹ MSc. St. Πολιτική Υγείας & Σχεδιασμός Συστημάτων Υγείας Σχολή Οικονομίας & Διοίκησης, Ανοικτό Πανεπιστήμιο Κύπρου, Λωζάνη (Ελβετία)

² PhD (c), Τμήμα Οικονομικής Επιστήμης, Πανεπιστήμιο Πειραιώς, Υπάλληλος Τ.Ε.Α.Π.Α.Σ.Α., τ. Πρόεδρος Δ.Σ. Κ.Ε.Κ.Υ.Κ.Α.ΜΕΑ. Κυκλάδων, MSc., BSc

³ PhD (c), Τμήμα Οικονομικών Επιστημών Αριστοτέλειο Πανεπιστήμιο Θεσσαλονίκης, M.B.A., MSc., BSc., Οικονομολόγος, Δόκιμος Αξιωματικός ΕΛ.ΑΣ

⁴ PhD (c), Τμήμα Οικονομικής & Περιφερειακής Ανάπτυξης, Παντείο Πανεπιστήμιο Κοινωνικών & Πολιτικών Επιστημών, MSc., BSc. Οργάνωσης & Διοίκησης Επιχειρήσεων (Ο.Π.Α.), μόνιμη δημόσια υπάλληλος Π.Ε. Διοικητικού-Οικονομικού Π.Γ.Ν. «Αττικόν»

⁵ MSc. St., Οικονομικά & Διοίκηση της Υγείας, Πανεπιστήμιο Πειραιώς, Ελευθώ Ο.Ε., Χανιά, Συνεργάτης «Εταιρείας Ιατρικών Μελετών Κρήτης»

⁶ MSc. St., Διοίκηση Υπηρεσιών Υγείας (Ε.Σ.Δ.Υ.), Οικονομολόγος Α.Π.Θ., Αξιωματικός Π.Ν., Ναυτικό Νοσοκομείο Αθηνών

RT38

Ο ΚΗΠΟΣ ΤΟΥ ΝΟΣΟΚΟΜΕΙΟΥ «ΣΥΜΜΑΧΟΣ» ΤΟΥ ΙΑΤΡΟΥ

Αένδια Αμαλία

Πτυχιούχος Ανωτάτου Τεχνολογικού Εκπαιδευτικού Ιδρύματος (Α.Τ.Ε.Ι) Καλαμάτας, Σχολή Τεχνολογίας Γεωπονίας (Σ.ΤΕΓ.), Τμήμα Βιολογικών Θερμοκηπιακών Καλλιέργειών και Ανθοκομίας



**Κατάλογος Συντονιστών -
Εισηγητών - Σχολιαστών**



11^ο ΠΑΝΕΛΛΗΝΙΟ ΣΥΝΕΔΡΙΟ

ΔΗΜΟΣΙΑΣ ΥΓΕΙΑΣ & ΥΠΗΡΕΣΙΩΝ ΥΓΕΙΑΣ
ΔΗΜΟΣΙΑ ΥΓΕΙΑ & ΠΡΩΤΟΒΑΘΜΙΑ
ΦΡΟΝΤΙΔΑ ΥΓΕΙΑΣ: ΚΟΙΝΟΙ ΣΤΟΧΟΙ

21-23 Μαρτίου 2016, Αθήνα, Ξενοδοχείο Divani Caravel

Domente Silviu

Health Systems Analyst, WHO Project Office,
Athens Division of Health Systems and Public
Health World Health Organization Regional
Office for Europe

Johnen Georg

Διευθύντης Μοριακής Βιολογίας IPA, Γερμανία

Αδαμάκης Ιωάννης Γ.

Επίκουρος Καθηγητής,
Α΄ Πανεπιστημιακή Ουρολογική Κλινική,
«ΛΑΪΚΟ» Γενικό Νοσοκομείο Αθηνών

Αθανασάκης Κωνσταντίνος

Οικονομολόγος της Υγείας,
Τομέας Οικονομικών της Υγείας, Ε.Σ.Δ.Υ.

Αλεξόπουλος Κωνσταντίνος Γ.

MD(Ath), MRCP(UK), FRCP(Lon),
Διευθυντής Ογκολόγος, Πρόεδρος Ογκολογικής
Επιτροπής Νοσοκομείου (OEN) Ιατρικού Ψυχικού

Αλικάρη Βικτωρία

Νοσηλεύτρια Ελέγχου Λοιμώξεων, MSc, PhD (c),
Επιτροπή Νοσοκομειακών Λοιμώξεων,
Γενικό Νοσοκομείο Αθηνών «Γ. ΓΕΝΝΗΜΑΤΑΣ»

Αμπντελρασούλ Μαχμούτ

Ιατρός, Υποψήφιος Διδάκτορας Ιατρικής Σχολής
Πανεπιστημίου Αθηνών, Διαπολιτισμικός
Μεσολαβητής στον χώρο της υγείας,
Πρόεδρος της οργάνωσης «Almasar»

Αττωνιάδου Ελένη

Διδάκτωρ, Σύμβουλος Δημόσιας Υγείας,
Επιστημονικός Συνεργάτης ΚΕ.ΕΛ.Π.ΝΟ., Ε.Σ.Δ.Υ.

Αποστολίδου Καίτη

Πρόεδρος Δισσωματειακής Επιτροπής
για τη Διεκδίκηση Δικαιωμάτων των Ασθενών
με Καρκίνο (ΔΕ.ΔΙ.ΔΙ.ΚΑ.) - Αντιπρόεδρος
ECPC - European Cancer Patient Coalition

Αρβαντιδου - Βαγιωνά Μαλαματένια

Καθηγήτρια Υγιεινής, Ιατρικό Τμήμα Α.Π.Θ.

Αρβελέρ - Γλύκατζη Ελένη

Πρώτανης

Ασημόπουλος Χάρης

Αναπληρωτής Καθηγητής Κοινωνικής Εργασίας
στην Ψυχική Υγεία, Τμήμα Κοινωνικής Εργασίας
Τ.Ε.Ι. Αθήνας

Βακάλης Νικόλαος

Ομότιμος Καθηγητής Παρασιτολογίας
Εντομολογίας & Τροπικών Νόσων, Ε.Σ.Δ.Υ.

Βαλκάνου Ελένη

Κτηνίατρος, Υπουργείο Αγροτικής Ανάπτυξης
& Τροφίμων, Διεύθυνση Κτηνιατρικού Κέντρου
Αθηνών, Κτηνιατρικό Εργαστήριο Χαλκίδας

Βάρδα Παρασκευή

ΠΕ Νοσηλεύτρια Ελέγχου Λοιμώξεων, MSc,
Π.Γ.Ν. «ΑΤΤΙΚΟΝ»

Βαρβαλίτης Ισίδωρος - Ιωάννης

Παθολόγος Ογκολόγος - Λοιμωξιολόγος,
Συντονιστής Διευθυντής Ογκολογικής Κλινικής,
Γενικό Νοσοκομείο Χανίων

Βασιλάκου Τόνια

Επιστημονική Συνεργάτης Τομέα
Υγιεινής της Διατροφής & Βιοχημείας, Ε.Σ.Δ.Υ.

Βασσάλου Ευδοκία

Επιστημονικός Συνεργάτης Ε.Σ.Δ.Υ.

Βατόπουλος Αλκιβιάδης

Καθηγητής Μικροβιολογίας,
Τομέας Μικροβιολογίας Δημόσιας Υγείας, Ε.Σ.Δ.Υ.

Βεΐζης Απόστολος

Γιατρός, Διευθυντής Προγραμμάτων
«Γιατροί χωρίς Σύνορα»

Βελονάκης Εμμανουήλ

Ιατρός Βιοπαθολόγος - Υγιεινολόγος,
τ. Αναπληρωτής, τ. Επιστημονικός Υπεύθυνος
Κ.Ε.Δ.Υ., Τομέας Μικροβιολογίας Δημόσιας
Υγείας, Ε.Σ.Δ.Υ.

Βιδάλης Παναγιώτης

Νομικός, Επιστημονικός Συνεργάτης στην
Εθνική Επιτροπή Βιοθικής, Εμπειρογνώμων Ε.Ε.



11^ο ΠΑΝΕΛΛΗΝΙΟ ΣΥΝΕΔΡΙΟ

ΔΗΜΟΣΙΑΣ ΥΓΕΙΑΣ & ΥΠΗΡΕΣΙΩΝ ΥΓΕΙΑΣ

ΔΗΜΟΣΙΑ ΥΓΕΙΑ & ΠΡΩΤΟΒΑΘΜΙΑ
ΦΡΟΝΤΙΔΑ ΥΓΕΙΑΣ: ΚΟΙΝΟΙ ΣΤΟΧΟΙ

21-23 Μαρτίου 2016, Αθήνα, Ξενοδοχείο Divani Caravel

Βλαχούσης Αντώνης

Γυναικολόγος - Μαιευτήρας,
Αντιπρόεδρος Δ.Σ. «ΙΑΣΩ Α.Ε.»,
Αντιπρόεδρος Δ.Σ. ΕΛΙΤΟΥΡ & Αντιπρόεδρος
Global Health Care Travel Council

Βόβα - Χατζή Χαρίκλεια

Επιστήμονας Πολιτικής Υγείας

Βογιατζάκης Ευάγγελος

Ιατρός Βιοπαθολόγος - Υγιεινολόγος,
Κλινικός Μικροβιολόγος, Συντονιστής Διευθυντής
Ε.Σ.Υ. Μικροβιολογικού και Βιοχημικού
Εργαστηρίου και Εθνικού Κέντρου Αναφοράς
Μυκοβακτηριδίων, Γ.Ν.Ν.Θ.Α. «Η ΣΩΤΗΡΙΑ»

Βογιατζής Γεώργιος

MD, PhD, Head of Scientific & Quality,
Genesis Pharma

Βώρου Ρεγγίνα

Ιατρός - Βιοπαθολόγος, Υπεύθυνη Γραφείου
Στρατηγικού Σχεδιασμού και Πολιτικής,
ΚΕ.ΕΛ.Π.ΝΟ.

Γεώργα Μαρία

Ειδικός σε θέματα Διεθνούς Τουρισμού Υγείας

Γεωργακοπούλου Θεανώ

MD, MSc, MPH, PhD, Παιδιάτρος - Λοιμωξιολόγος,
Υπεύθυνη Τμήματος Επιδημιολογικής
Επιτήρησης, Υπεύθυνη Γραφείου Νοσημάτων
που προλαμβάνονται με Εμβολιασμό & Συγγενών
Νοσημάτων, ΚΕ.ΕΛ.Π.ΝΟ.

Γεωργίου Αλεξάνδρα

Κλινική Διαιτολόγος - Διατροφολόγος,
MSc PhD-c, Χαροκόπειο Πανεπιστήμιο

Γεωργίου Λουκάς

Προϊστάμενος Γενικής Διεύθυνσης
Δημόσιας Υγείας και Κοινωνικής Μέριμνας,
Περιφέρεια Ανατολικής Μακεδονίας και Θράκης

Γιακκούπη Παναγιώτα

Επιστημονικός Συνεργάτης Τομέα
Μικροβιολογίας, Ε.Σ.Δ.Υ.

Γιαννόπουλος Αθανάσιος

Πρόεδρος Διοικητικού Συμβουλίου ΚΕ.ΕΛ.Π.ΝΟ.,
Καθηγητής Χειρουργικής Ε.Κ.Π.Α.

Γιαννουλάτος Πέτρος

Γενικός Γραμματέας Υπουργείου Υγείας

Γκαράνη - Παπαδάτου Τίνα

Νομικός, Επιστημονική Συνεργάτης Τομέα
Δημόσιας & Διοικητής Υγιεινής, Ε.Σ.Δ.Υ.

Γλυνός Κωνσταντίνος

MD, PhD, Πνευμονολόγος - Εντατικολόγος,
Medical Advisor, Medical Department Greece,
GlaxoSmithKline

Δαιμονάκου - Βατοπούλου Μαρία

Παθολογοανατόμος, Συντονίστρια Διευθύντρια
Παθολογοανατομικού Εργαστηρίου Νοσοκομείου
Αττικής «ΣΙΣΜΑΝΟΓΛΕΙΟ - ΑΜΑΛΙΑ ΦΛΕΜΙΓΚ»,
Αντιπρόεδρος Ελληνικής Εταιρείας Παθολογικής
Ανατομικής (Ε.Ε.Π.Α.)

Δαμάσκος Παναγιώτης

Κοινωνιολόγος Υγείας, Υπεύθυνος Γραφείου
Ψυχοκοινωνικής Στήριξης και Ψυχοκοινωνικών
Παρεμβάσεων ΚΕ.ΕΛ.Π.ΝΟ.

Δημητρακάκη Χριστίνα

Ιατρική Σχολή Αθηνών, Εργαστήριο Υγιεινής,
Επιδημιολογίας & Ιατρικής Στατιστικής,
Κέντρο Μελετών Υπηρεσιών Υγείας

Δημητριάδης Γιώργος

Ψυχίατρος - Ψυχοθεραπευτής,
Στρατιωτικός Ιατρός, Επιμελητής Ψυχιατρικής
Κλινικής 414 ΣΝΕΝ

Διαμαντόπουλος Βασίλειος

Ιατρός Δημόσιας Υγείας PhD(c),
Γενικός Διευθυντής Δημόσιας Υγείας
Περιφέρειας Πελοποννήσου,
Πρόεδρος Πανελληνίας Ένωσης Ιατρών
Δημόσιας Υγείας ΠΕΙΔΥ



11^ο ΠΑΝΕΛΛΗΝΙΟ ΣΥΝΕΔΡΙΟ

ΔΗΜΟΣΙΑΣ ΥΓΕΙΑΣ & ΥΠΗΡΕΣΙΩΝ ΥΓΕΙΑΣ
ΔΗΜΟΣΙΑ ΥΓΕΙΑ & ΠΡΩΤΟΒΑΘΜΙΑ
ΦΡΟΝΤΙΔΑ ΥΓΕΙΑΣ: ΚΟΙΝΟΙ ΣΤΟΧΟΙ

21-23 Μαρτίου 2016, Αθήνα, Ξενοδοχείο Divani Caravel

Εβρένογλου Λευκοθέα

Υγιεινολόγος - Περιβαλλοντολόγος
Πολιτικός Μηχανικός, Επιστημονική Συνεργάτης
Τομέα Υγειονομικής Μηχανικής & Υγιεινής
Περιβάλλοντος Ε.Σ.Δ.Υ.

Ελευθερίου Στέλλα

Msc, Μηχανικός Η/Υ,
Βιοπληροφορικός, Datamed S.A.

Ευμορφόπουλος Ευάγγελος

Διδάκτωρ, Κτηνίατρος, Επισκέπτης Καθηγητής
Πανεπιστημίου Θεσσαλίας & Ε.Σ.Δ.Υ.

Ζδράγκας Αντώνιος

Διευθυντής Ινστιτούτου Κτηνιατρικών Ερευνών
ΕΛΓΟ - ΔΗΜΗΤΡΑ

Ζέρβα Λουκία

Αναπληρώτρια Καθηγήτρια Μικροβιολογίας,
Συντονίστρια Διευθύντρια Μικροβιολογικού
Εργαστηρίου, Π.Γ.Ν. «ΑΤΤΙΚΟΝ»

Ζέρβας Γεώργιος

Πολιτικός Μηχανικός, Υγιεινολόγος Msc,
Επιστημονικός Συνεργάτης Ε.Σ.Δ.Υ.

Ζέτος Αθανάσιος

Επιμελητής Α΄ Πνευμονολογίας,
Αντικαρκινικό Νοσοκομείο «ΑΓΙΟΣ ΣΑΒΒΑΣ»

Ζήρας Νικόλαος

Συντονιστής Διευθυντής Παθολογικού -
Ογκολογικού Τμήματος, Πρόεδρος Ογκολογικής
Επιτροπής Νοσοκομείου (ΟΕΝ) «ΜΕΤΑΞΑ»

Θεοδωρίδου - Παπαγρηγορίου Μαρία

Παιδίατρος - Λοιμωξιολόγος, Ομότιμη Καθηγήτρια
Ιατρικής Σχολής Πανεπιστημίου Αθηνών

Θηραϊός Ελευθέριος

Γενικός Ιατρός, Διευθυντής Ε.Σ.Υ.,
Κέντρο Υγείας Βάρης, Γενικός Γραμματέας
Ιατρικής Εταιρείας Αθηνών

Ιατράκης Γεώργιος

Καθηγητής Μαιευτικής και Γυναικολογίας,
Τεχνολογικός Τομέας Ανώτατης Εκπαίδευσης,
Τμήμα Μαιευτικής Αθηνών

Ιωαννίδη Ελισσάβητ

Κοινωνιολόγος Υγείας, Τομέας Κοινωνιολογίας
Ε.Σ.Δ.Υ.

Κάβουρα Όλγα

Χημικός Περιβάλλοντος BSc. (Hons), MSc., PhD,
MRSC, Επιμελήτρια Ε.Σ.Δ.Υ., Τομέας Υγειονομικής
Μηχανικής και Υγιεινής Περιβάλλοντος

Κάκαλου Ελένη

Αντιπρόεδρος, «Γιατροί Χωρίς Σύνορα»

Καλαποθάκη Βικτωρία

Ομότιμη Καθηγήτρια Προληπτικής Ιατρικής
Πανεπιστημίου Αθηνών

Καλιαμπάκος Δημήτριος

Καθηγητής Ε.Μ.Π.

Καλοειδής Μιχάλης

MD, MSc, Ιατρός Γενικής και Κοινωνικής Ιατρικής/
Δημόσιας Υγείας, Επιστημονικός Συνεργάτης
Β΄ Μαιευτικής Γυναικολογικής Κλινικής
Πανεπιστημίου Αθηνών,
Πρόεδρος Επιστημονικής Επιτροπής
Ε.ΕΤ.ΑΠ. Ε.Σ.Δ.Υ.

Καλύβα Φωφώ

Παιδίατρος, Ιατρός Δημόσιας Υγείας,
Προϊσταμένη Μονάδας Διαμόρφωσης
Πολιτικών Υγείας και Τουρισμού Υγείας,
Υπουργείο Υγείας

Κανέλλου Αναστασία

Διατροφολόγος, PhD, Καθηγήτρια Τμήματος
Τεχνολογίας Τροφίμων, Τ.Ε.Ι. Αθηνών

Καπλάνης Γεώργιος

Πρόεδρος Επιτροπής Κοινωνικής Προστασίας
και Υγείας, Αλληλεγγύης, Ισότητας και Ένταξης
της Π.Ε.Δ.Α., Δήμαρχος Αγίας Βαρβάρας



11^ο ΠΑΝΕΛΛΗΝΙΟ ΣΥΝΕΔΡΙΟ

ΔΗΜΟΣΙΑΣ ΥΓΕΙΑΣ & ΥΠΗΡΕΣΙΩΝ ΥΓΕΙΑΣ

ΔΗΜΟΣΙΑ ΥΓΕΙΑ & ΠΡΩΤΟΒΑΘΜΙΑ
ΦΡΟΝΤΙΔΑ ΥΓΕΙΑΣ: ΚΟΙΝΟΙ ΣΤΟΧΟΙ

21-23 Μαρτίου 2016, Αθήνα, Ξενοδοχείο Divani Caravel

Καράϊσκου Αγγελική

Msc, Προϊσταμένη Τμήματος Ποιότητας,
Νοσηλεύτρια Επιτήρησης Λοιμώξεων,
Γενικό Νοσοκομείο Ελευσίνας «ΘΡΙΑΣΙΟ»

Καραϊτιανός Ιωάννης

Αμ. Επίκουρος Καθηγητής Χειρουργικής
Πανεπιστημίου Αθηνών, Διευθυντής
Ογκολογικής Χειρουργικής Κλινικής
Αντικαρκινικού Νοσοκομείου «ΑΓΙΟΣ ΣΑΒΒΑΣ»,
Πρόεδρος Ελληνικής Γεροντολογικής και
Γριατρικής Εταιρείας

Καρακάσης Δημήτριος

Διευθυντής, Μονάδα Μεταμόσχευσης Μυελού
των Οστών, Γ.Ν.Α. «Ο ΕΥΑΓΓΕΛΙΣΜΟΣ»,
Πρόεδρος Ελληνικής Αιματολογικής Εταιρείας (ΕΑΕ)

Καρανίκας Χαράλαμπος

PhD, Σύμβουλος/Ερευνητής Ηλεκτρονικής
Υγείας, Ιατρική Εταιρεία Αθηνών,
Γ.Γ. Ε.Ε.Μ.Ε.Π.Υ.

Καραούλη Βασιλική

Υγιεινολόγος, Πολιτικός Μηχανικός,
Διευθύντρια Διεύθυνσης Υγιεινομικής
Δημόσιας Υγείας

Καρότσης Αντώνης

Γενικός Ιατρός, Υπεύθυνος Γραφείου
Διεθνών Σχέσεων «ΙΠΠΟΚΡΑΤΗΣ»
(Εταιρεία Γενικών Οικογενειακών Ιατρών
Ελλάδας)

Καρπούζα Αγγελική

Χημικός, Προϊσταμένη της Διεύθυνσης
Αξιολόγησης - Εγκρίσεων ΕΦΕΤ

Κάσσηρη Πνευώ

Βιομηχανικός - Οργανωσιακός Ψυχολόγος,
Συστημικός Αναλυτής Διαχείρισης Έργων,
Α΄ Παιδιατρική Κλινική Ιατρικής Σχολής
Πανεπιστημίου Αθηνών,
Νοσοκομείο Παίδων «Η ΑΓΙΑ ΣΟΦΙΑ»

Κατσαούνη Παρασκευή

Επίκουρη Καθηγήτρια Πνευμονολογίας Ε.Κ.Π.Α.,
Πρόεδρος Ομάδας Διακοπής Καπνίσματος
Ελληνικής και Ευρωπαϊκής Πνευμονολογικής
Εταιρείας

Κατσάπη Αγγελική

Διεθνής Επιθεωρήτρια Συστημάτων
Πιστοποίησης Υπηρεσιών Υγείας - Ιατρικού
Τουρισμού, Εκπρόσωπος Temos International

Καφαντόγια Κωνσταντίνα

ΠΕ Νοσηλεύτρια Επιτήρησης Λοιμώξεων,
Γενικό Νοσοκομείο Αθηνών «ΚΑΤ»

Κεσανόπουλος Κωνσταντίνος

Βιολόγος, MSc, PhD

Κίττας Χρήστος

Ομότιμος Καθηγητής Ιστολογίας & Εμβρυολογίας,
Ιατρική Σχολή, Εθνικό και Καποδιστριακό
Πανεπιστήμιο Αθηνών

Κολιόπουλος Γεώργιος

Γεωπόνος - Εντομολόγος, Τμήμα Ελέγχου
Γεωργικών Φαρμάκων και Φυτ/κής,
Μπενάκειο Φυτοπαθολογικό Ινστιτούτο

Κονταρίνη Μαριέττα

Κτηνίατρος, Υγιεινολόγος,
Επιστημονικός Συνεργάτης Τομέα
Κτηνιατρικής Δημόσιας Υγείας Ε.Σ.Δ.Υ.

Κοντέ Βασιλεία

Παιδίατρος - Λοιμωξιολόγος, Γραφείο HIV
Λοίμωξης και Σεξουαλικά Μεταδιδόμενων
Νοσημάτων, ΚΕ.ΕΛ.Π.ΝΟ.

Κοντοπίδου Φλώρα

Παθολόγος - Λοιμωξιολόγος, Υπεύθυνη Γραφείου
Μικροβιακής Αντοχής, ΚΕ.ΕΛ.Π.ΝΟ.

Κοντός Βασίλειος

Κτηνίατρος - Ομότιμος Καθηγητής Κτηνιατρικής
Δημόσιας Υγείας, Ε.Σ.Δ.Υ.

Κορνάρου Ελένη

Επιστημονική Συνεργάτης Τομέα Επιδημιολογίας
& Βιοστατιστικής, Ε.Σ.Δ.Υ.

Κοτανίδου Αναστασία

Καθηγήτρια Πνευμονολογίας - Εντατικής
Θεραπείας, Ιατρική Σχολή, Εθνικό
& Καποδιστριακό Πανεπιστήμιο Αθηνών,
Α΄ Κλινική Εντατικής Θεραπείας,
Γ.Ν.Α. «Ο ΕΥΑΓΓΕΛΙΣΜΟΣ»



11^ο ΠΑΝΕΛΛΗΝΙΟ ΣΥΝΕΔΡΙΟ

ΔΗΜΟΣΙΑΣ ΥΓΕΙΑΣ & ΥΠΗΡΕΣΙΩΝ ΥΓΕΙΑΣ

ΔΗΜΟΣΙΑ ΥΓΕΙΑ & ΠΡΩΤΟΒΑΘΜΙΑ
ΦΡΟΝΤΙΔΑ ΥΓΕΙΑΣ: ΚΟΙΝΟΙ ΣΤΟΧΟΙ

21-23 Μαρτίου 2016, Αθήνα, Ξενοδοχείο Divani Caravel

Κοτοπούλου Νικόλα

Επιστημονικός Συνεργάτης Ε.Σ.Δ.Υ.

Κοτροκόης Κωνσταντίνος

Επιστημονικός Συνεργάτης Τομέα Υγιεινής
της Διατροφής και Βιοχημείας, Ε.Σ.Δ.Υ.

Κουλιεράκης Γεώργιος

Ψυχολόγος της Υγείας, Επιστημονικός
Συνεργάτης Τομέα Κοινωνιολογίας, Ε.Σ.Δ.Υ.

Κουλούρης Νικόλαος

Καθηγητής Πνευμονολογίας,
Ιατρική Σχολή Πανεπιστημίου Αθηνών,
Διευθυντής Α΄ Πανεπιστημιακής
Πνευμονολογικής Κλινικής,
Γ.Ν.Ν.Θ.Α. «Η ΣΩΤΗΡΙΑ»

Κουμπούρος Ιωάννης

Καθηγητής Εφ., Τμήμα Πληροφορικής, Τ.Ε.Ι. Αθήνας,
Επιστημονικός Συνεργάτης, Εργαστήριο Υγιεινής
και Επιδημιολογίας, Τμήμα Δημόσιας Υγείας
και Κοινωνικής Υγείας, Τ.Ε.Ι. Αθήνας

Κουνάρη Όλγα

MS, RDN, Κλινική Διαιτολόγος - Διατροφολόγος

Κουπίδης Σωτήρης Α.

MD, MSc, PhD, Ιατρός Εργασίας, Επιστημονικός
Συνεργάτης του Τομέα Επαγγελματικής
και Βιομηχανικής Υγιεινής της Ε.Σ.Δ.Υ.

Κουρέα Καλλιρρόη

Διδάκτωρ Πανεπιστημίου Αθηνών,
Επιμελήτρια Καρδιολόγος «ΥΓΕΙΑΣ ΜΕΛΑΘΡΟΝ»,
Πανεπιστημιακός Υπότροφος Ιατρείου Καρδιακής
Αποκατάστασης, Π.Γ.Ν. «ΑΤΤΙΚΟΝ»

Κουρέα - Κρεμαστινού Τζένη

Ομότιμη Καθηγήτρια Δημόσιας Υγείας,
Τομέας Δημόσιας και Διοικητικής Υγιεινής,
Ε.Σ.Δ.Υ.

Κουρέας Μιχάλης

Μηχανικός Περιβάλλοντος,
Διδάκτωρ Εργαστηρίου Υγιεινής &
Επιδημιολογίας Πανεπιστημίου Θεσσαλίας

Κουρμούση Νάντια

M.Sc., Ph.D., Υπεύθυνη Αγωγής Υγείας
Πρωτοβάθμιας Εκπαίδευσης Ανατολικής Αττικής

Κουσκούκης Κωνσταντίνος

Καθηγητής Δερματολογίας - Νομικός,
Πρόεδρος Ακαδημίας Ιαματικής Ιατρικής

Κουτής Χαρίλαος

Διευθυντής Εργαστηρίου Υγιεινής
Επιδημιολογίας, Καθηγητής Υγιεινής -
Επιδημιολογίας & Δημόσιας Υγείας, Τμήμα
Δημόσιας Υγείας Κοινωνικής Υγείας, Τ.Ε.Ι. Αθήνας

Κουτσουραδή Γεωργία

Ψυχολόγος, MSc Προαγωγής και Αγωγής Υγείας,
Εργαστήριο Υγιεινής και Επιδημιολογίας,
Τ.Ε.Ι. Αθήνας

Κρεμαστινός Δημήτριος

Καθηγητής Καρδιολογίας Ιατρικής Σχολής
Πανεπιστημίου Αθηνών

Κτενάς Ευτύχιος

Στατιστικός, Επιμελητής, Υπεύθυνος Τομέα
Επιδημιολογίας και Βιοστατιστικής, Ε.Σ.Δ.Υ.

Κυριόπουλος Ιωάννης

Ομότιμος Καθηγητής Οικονομικών της Υγείας,
Ε.Σ.Δ.Υ.

Κύρλεση Αθηνά

Προϊσταμένη Γενικής Διεύθυνσης Δημόσιας
Υγείας και Υπηρεσιών Υγείας

Κωνσταντινίδης Θεόδωρος

Ειδικός Ιατρός Εργασίας, Καθηγητής Ιατρικής
Σχολής Δ.Π.Θ., Διευθυντής Εργαστηρίου Υγιεινής
& Προστασίας Περιβάλλοντος

Λάγγας Δημήτριος

Παιδίατρος, Επιστημονικός Συνεργάτης
Τομέα Υγείας του Παιδιού, Ε.Σ.Δ.Υ.,
Διευθυντής Σπουδών Π.Μ.Σ. Δημόσιας Υγείας



11^ο ΠΑΝΕΛΛΗΝΙΟ ΣΥΝΕΔΡΙΟ

ΔΗΜΟΣΙΑΣ ΥΓΕΙΑΣ & ΥΠΗΡΕΣΙΩΝ ΥΓΕΙΑΣ

ΔΗΜΟΣΙΑ ΥΓΕΙΑ & ΠΡΩΤΟΒΑΘΜΙΑ
ΦΡΟΝΤΙΔΑ ΥΓΕΙΑΣ: ΚΟΙΝΟΙ ΣΤΟΧΟΙ

21-23 Μαρτίου 2016, Αθήνα, Ξενοδοχείο Divani Caravel

Λάγιου Αρετή

Καθηγήτρια Επιδημιολογίας και Πρόληψης Καρκίνου, Πρόεδρος Τμήματος Δημόσιας Υγείας και Κοινωνικής Υγείας, Σχολή Επαγγελματιών Υγείας & Πρόνοιας, Τ.Ε.Ι. Αθήνας

Λάγιου Παγώνα

Καθηγήτρια Υγιεινής & Επιδημιολογίας, Ιατρική Σχολή Πανεπιστημίου Αθηνών, Πρόσεδρη Καθηγήτρια Επιδημιολογίας Πανεπιστημίου Harvard

Λαζανάς Μάριος

Παθολόγος - Λοιμωξιολόγος, Συντονιστής-Διευθυντής Γ' Παθολογικού Τμήματος και Μονάδας Λοιμώξεων, «ΚΟΡΓΙΑΛΕΝΕΙΟ - ΜΠΕΝΑΚΕΙΟ» Νοσοκομείο Ελληνικού Ερυθρού Σταυρού

Λάμπρου Μαριάννα

Πρόεδρος της Πανελληνίας Ένωσης Σπανίων Παθήσεων και της Ελληνικής Εταιρείας Οζώδους Σκληρύνσεως

Λεγάκης Νικόλαος

Ομότιμος Καθηγητής Μικροβιολογίας Ιατρικής Σχολής Πανεπιστημίου Αθηνών

Λεκάκης Ιωάννης

Καθηγητής Καρδιολογίας, Διευθυντής Β' Καρδιολογικής Κλινικής Πανεπιστημίου Αθηνών, Π.Γ.Ν. «ΑΤΤΙΚΟΝ»

Λεμπέση Ευαγγελία

Ιατρός - Βιοπαθολόγος, Κλινική Μικροβιολόγος, Διευθύντρια Ε.Σ.Υ., Μικροβιολογικό Τμήμα, Γενικό Νοσοκομείο Παίδων «Π. & Α. ΚΥΡΙΑΚΟΥ»

Λέτσα Ιωάννα Φ.

PgD(Lon), MRCP(UK), Medical Oncology, Ογκολόγος - Παθολόγος, Επιστημονική Συνεργάτης Ιατρικού Ψυχικού

Λιάπης Άγγελος

Καθηγητής Μαιευτικής - Γυναικολογίας, Ουρογυναικολόγος, Β' Μαιευτική Γυναικολογική Κλινική Ιατρικής Σχολής Πανεπιστημίου Αθηνών, Νοσοκομείο «ΑΡΕΤΑΙΕΙΟ»

Λιαχοπούλου Αλεξάνδρα

Νοσηλεύτρια, MSc, PhD, ΝΕΛ Γ.Ν. Κορίνθου

Λινού Αθηνά

Καθηγήτρια Ιατρικής Σχολής Πανεπιστημίου Αθηνών, Διευθύντρια του Εργαστηρίου Υγιεινής, Επιδημιολογίας και Ιατρικής Στατιστικής Ιατρικής Σχολής Πανεπιστημίου Αθηνών

Λινού Μαρία

DVM, PhD, Κτηνίατρος, Διαγνωστικό Τμήμα, Γρ. Ανάπτυξης & Προτυποποίησης, Ελληνικό Ινστιτούτο «ΠΑΣΤΕΡ»

Λιονής Χρήστος

Καθηγητής Γενικής Ιατρικής και Πρωτοβάθμιας Φροντίδας Υγείας, Διευθυντής Κλινικής, Κοινωνικής και Οικογενειακής Ιατρικής, Ιατρική Σχολή, Πανεπιστήμιο Κρήτης

Λυκούδης Ζήσιμος

Υγιεινολόγος ΤΕ., PhD, MSc

Μάινα Άννα

Κοινωνιολόγος Υγείας, Τομέας Κοινωνιολογίας, Ε.Σ.Δ.Υ.

Μακρόπουλος Βασίλης

Ομότιμος Καθηγητής Επαγγελματικής και Βιομηχανικής Υγιεινής, Ε.Σ.Δ.Υ.

Μακρυνός Γεώργιος

Πρόεδρος Πανελληνίας Ένωσης Εποπτών Δημόσιας Υγείας, Αντιπρόεδρος Ελληνικού Διαδημοτικού Δικτύου Υγιών Πόλεων - Προαγωγής Υγείας

Μαλλιώρη Μένν

Καθηγήτρια Ψυχιατρικής Ε.Κ.Π.Α., Α' Πανεπιστημιακή Ψυχιατρική Κλινική, «ΑΙΓΙΝΗΤΕΙΟ» Νοσοκομείο

Μανδηλαρά Γεωργία

Βιολόγος, PhD, Επιστημονική Υπεύθυνη Εθνικού Κέντρου Αναφοράς Σαλμονελλών - Σιγκελλών - VTEC Τμήμα Μικροβιολογίας, Ε.Σ.Δ.Υ.

Μανιαδάκης Νικόλαος

Καθηγητής & Διευθυντής Τομέα Αρχών Διοίκησης και Οργάνωσης Υπηρεσιών Υγείας, Ε.Σ.Δ.Υ.

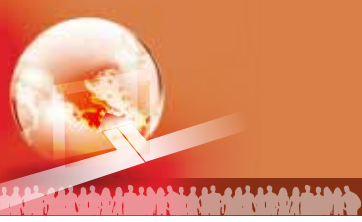

11^ο ΠΑΝΕΛΛΗΝΙΟ ΣΥΝΕΔΡΙΟ

ΔΗΜΟΣΙΑΣ ΥΓΕΙΑΣ & ΥΠΗΡΕΣΙΩΝ ΥΓΕΙΑΣ

ΔΗΜΟΣΙΑ ΥΓΕΙΑ & ΠΡΩΤΟΒΑΘΜΙΑ
ΦΡΟΝΤΙΔΑ ΥΓΕΙΑΣ: ΚΟΙΝΟΙ ΣΤΟΧΟΙ

21-23 Μαρτίου 2016, Αθήνα, Ξενοδοχείο Divani Caravel

Μαράκης Γεώργιος

Ειδικό Επιστημονικό Προσωπικό, Διεύθυνση
Διατροφικής Πολιτικής & Ερευνών, Ε.Φ.Ε.Τ.

Μαριόλης Ανάργυρος

Διευθυντής Κέντρου Υγείας Αρεόπολης
Μάνης, Πρόεδρος Ελληνικής Ένωσης Γενικής/
Οικογενειακής Ιατρικής, Αντιπρόεδρος Ελληνικής
Εταιρείας Γενικής Ιατρικής

Μαρτινάκη Σοφία

Κοινωνική Λειτουργός, Υπεύθυνη Κοινωνικών
Λειτουργιών Α΄ Ψυχιατρικής Κλινικής Ε.Κ.Π.Α.,
«ΑΙΓΙΝΗΤΕΙΟ» Νοσοκομείο

Μαυρίδου Αθηνά

Ομότιμη Καθηγήτρια, Τμήμα Ιατρικών
Εργαστηρίων, Τ.Ε.Ι. Αθήνας

Μαύρος Δημήτρης

Διευθύνων Σύμβουλος MRB Hellas A.E.

Μελιδώνης Ανδρέας

Παθολόγος - Διαβητολόγος, Συντονιστής
Διευθυντής Α΄ Παθολογικής Κλινικής
& Διαβητολογικού Κέντρου, Γ.Ν.Π. «ΤΖΑΝΕΙΟ»

Μεντής Ανδρέας

Ιατρός-Βιοπαθολόγος, Διευθυντής Εργαστηρίων
Δημόσιας Υγείας, Ελληνικό Ινστιτούτο «ΠΑΣΤΕΡ»

Μεράκου Κυριακούλα

Επιστημονικός Συνεργάτης Τομέα Δημόσιας
και Διοικητικής Υγιεινής, Ε.Σ.Δ.Υ.

Μητρόπουλος Διονύσης

Καθηγητής Ουρολογίας,
Α΄ Πανεπιστημιακή Ουρολογική Κλινική,
«ΑΙΓΙΚΟ» Γενικό Νοσοκομείο Αθηνών

Μητρούσκα Ιωάννα

Πνευμονολόγος, Διευθύντρια Ε.Σ.Υ.,
Υπεύθυνη Ιατρείου Διακοπής Καπνίσματος,
Πνευμονολογική Κλινική Πανεπιστημίου Κρήτης

Μιχαηλάκης Ανώνης

Διδάκτωρ, Ερευνητής,
Μπενάκειο Φυτοπαθολογικό Ινστιτούτο

Μίχος Αθανάσιος

Επίκουρος Καθηγητής Παιδιατρικής -
Λοιμωξιολογίας Πανεπιστημίου Αθηνών,
Α΄ Παιδιατρική Κλινική Πανεπιστημίου Αθηνών,
Νοσοκομείο Παιδών «Η ΑΓΙΑ ΣΟΦΙΑ»

Μουστάκα Μυρτώ

Επιστημονικός Συνεργάτης
Ελληνικού Ιδρύματος Υγείας

Μουχτούρη Βαρβάρα

Επόπτρια Δημόσιας Υγείας,
Πανεπιστήμιο Θεσσαλίας

Μπάκα Αγορίτσα

Παιδίατρος, Γραφείο Επιστημονικών Συνεργατών
ΚΕ.ΕΛ.Π.ΝΟ.

Μπάκα Μαργαρίτα

Παιδίατρος - Ογκολόγος, Διευθύντρια
Ογκολογικού Τμήματος Γενικού Νοσοκομείου
Παιδών «Π. & Α. ΚΥΡΙΑΚΟΥ», Αντιπρόεδρος
Ελληνικής Εταιρείας Παιδιατρικής Αιματολογίας
Ογκολογίας (ΕΕΠΑΟ)

Μπαλασοπούλου Αναστασία

MSc, Επιστημονικό Προσωπικό Ε.Σ.Δ.Υ.

Μπάμια Χριστίνα

Επίκουρη Καθηγήτρια Επιδημιολογίας
& Ιατρικής Στατιστικής, Ε.Κ.Π.Α.

Μπαμπάτσικου Φωτούλα

RN, MD, MPH, PhD, Αναπληρώτρια Καθηγήτρια
Νοσηλευτικής Τ.Ε.Ι. Αθηνών

Μπαρμπούνη Αναστασία

Επιμελήτρια - Εκλ. Καθηγήτρια Τομέα Δημόσιας
& Διοικητικής Υγιεινής, Ε.Σ.Δ.Υ.

Μπασκόζος Ιωάννης

Γενικός Γραμματέας Δημόσιας Υγείας

Μπελερή Σταυρούλα

Βιολόγος, MPH, Υπεύθυνη Εργαστηρίου
Ιατρικής Εντομολογίας, Τομέας Παρασιτολογίας,
Εντομολογίας και Τροπικών Νοσημάτων, Ε.Σ.Δ.Υ.



11^ο ΠΑΝΕΛΛΗΝΙΟ ΣΥΝΕΔΡΙΟ

ΔΗΜΟΣΙΑΣ ΥΓΕΙΑΣ & ΥΠΗΡΕΣΙΩΝ ΥΓΕΙΑΣ

ΔΗΜΟΣΙΑ ΥΓΕΙΑ & ΠΡΩΤΟΒΑΘΜΙΑ

ΦΡΟΝΤΙΔΑ ΥΓΕΙΑΣ: ΚΟΙΝΟΙ ΣΤΟΧΟΙ

21-23 Μαρτίου 2016, Αθήνα, Ξενοδοχείο Divani Caravel

Μπενέτου Βασιλική

Παιδίατρος, Επίκουρη Καθηγήτρια Υγιεινής και Επιδημιολογίας, Εργαστήριο Υγιεινής, Επιδημιολογίας και Ιατρικής Στατιστικής, Ιατρική Σχολή Πανεπιστημίου Αθηνών

Μπένος Αλέξης

Καθηγητής Υγιεινής, Κοινωνικής Ιατρικής & Πρωτοβάθμιας Φροντίδας Υγείας Α.Π.Θ., Εργαστήριο Πρωτοβάθμιας Φροντίδας Υγείας, Γενικής Ιατρικής και Έρευνας Υπηρεσιών Υγείας

Μπέντος Δημήτριος

Καθηγητής Φαρμαγών, Τ.Ε.Ι. Αθήνας

Μπεργιαννάκη - Δερμιτζάκη Ιωάννα

Αναπληρώτρια Καθηγήτρια Ε.Κ.Π.Α., Ερευνήτρια στο ΕΠΙΨΥ

Μπιλλήρης Αντώνης

Deputy General Manager Datamed S.A.

Μπιλλίνης Χαράλαμπος

Καθηγητής Ιολογίας - Ιογενών Νοσημάτων, Διευθυντής Εργαστηρίου Μικροβιολογίας και Παρασιτολογίας, Τμήμα Κτηνιατρικής Πανεπιστημίου Θεσσαλίας, Κοσμήτορας Σχολής Επιστημών Υγείας Πανεπιστημίου Θεσσαλίας

Μπλουγουρά Αθηνά

Υγιεινολόγος TE- MSc στην Ποιότητα - Ασφάλεια Τροφίμων και Υδάτων & Δημόσια Υγεία, Τμήμα Υγειονομικού Ελέγχου & Περιβαλλοντικής Υγιεινής ΠΕ Βοιωτίας

Μπόσκου Γεώργιος

Επίκουρος Καθηγητής στην Οργάνωση και Διαχείριση Μονάδων Διατροφής, Χαροκόπειο Πανεπιστήμιο

Μπουλανίκη Παρασκευή

Υγιεινολόγος, Τμήμα Δημόσιας Υγείας και Κοινωνικής Υγείας, Τομέας Δημόσιας Υγείας, ΣΕΥΠ Τ.Ε.Ι. Αθήνας

Νάσκα Ανδρονίκη

Αναπληρώτρια Καθηγήτρια Υγιεινής και Επιδημιολογίας, Ιατρική Σχολή Πανεπιστημίου Αθηνών

Νικολόπουλος Γεώργιος

Επιδημιολόγος, Γραφείο HIV Λοίμωξης & Σεξουαλικά Μεταδιδόμενων Νοσημάτων, ΚΕ.ΕΛ.Π.ΝΟ.

Ντούνα Ελένη

Ειδικός Ιατρός Εργασίας, MD στη Διοίκηση Μονάδων Υγείας (Ελληνικό Ανοικτό Πανεπιστήμιο), MD στην Επαγγελματική και Περιβαλλοντική Υγεία (Εθνική Σχολή Δημόσιας Υγείας), Επιστημονικός Συνεργάτης του Τομέα Επαγγελματικής και Βιομηχανικής Υγιεινής της Ε.Σ.Δ.Υ.

Ντουνιάς Γεώργιος

Διευθυντής Σπουδών Π.Μ.Σ., Ε.Π.Υ., Ε.Σ.Δ.Υ.

Ξυδέα - Κικεμένη Αναστασία

Βιολόγος, Επιστημονικός Συνεργάτης Επαγγελματικής και Βιομηχανικής Υγιεινής, Ε.Σ.Δ.Υ.

Οικονομίδης Ιγνάτιος

Επίκουρος Καθηγητής Καρδιολογίας Ε.Κ.Π.Α., Π.Γ.Ν. «ΑΤΤΙΚΟΝ»

Οικονόμου Μαρίνα

Αναπληρώτρια Καθηγήτρια Ψυχιατρικής, Α΄ Ψυχιατρική Κλινική Πανεπιστημίου Αθηνών, «ΑΙΓΙΝΗΤΕΙΟ» Νοσοκομείο

Πάβη Ελπίδα

Επιμελήτρια Τομέα Οικονομικών της Υγείας, Ε.Σ.Δ.Υ.

Παναγιωτόπουλος Παναγιώτης

Καθηγητής Τομέα Υγείας του Παιδιού, Ε.Σ.Δ.Υ.

Παντής Ιωάννης

Καθηγητής Α.Π.Θ., Γενικός Γραμματέας Υπουργείου Παιδείας

Παξιμάδη Ελένη

BSc, MSc Κυτταρικής - Μοριακής Βιολογίας Πανεπιστημίου Essex, PhD Μοριακής Ιολογίας Ελληνικού Ινστιτούτου «ΠΑΣΤΕΡ» - Πανεπιστημίου Θεσσαλίας



11^ο ΠΑΝΕΛΛΗΝΙΟ ΣΥΝΕΔΡΙΟ

ΔΗΜΟΣΙΑΣ ΥΓΕΙΑΣ & ΥΠΗΡΕΣΙΩΝ ΥΓΕΙΑΣ
ΔΗΜΟΣΙΑ ΥΓΕΙΑ & ΠΡΩΤΟΒΑΘΜΙΑ
ΦΡΟΝΤΙΔΑ ΥΓΕΙΑΣ: ΚΟΙΝΟΙ ΣΤΟΧΟΙ

21-23 Μαρτίου 2016, Αθήνα, Ξενοδοχείο Divani Caravel

Παπαβέντσης Δημήτριος

Ιατρός Βιοπαθολόγος - Διδάκτορας Ιατρικής Σχολής Πανεπιστημίου Ιωαννίνων, Επιμελητής Α΄ Ε.Σ.Υ. Μικροβιολογικού Εργαστηρίου & Εθνικού Κέντρου Αναφοράς Μυκοβακτηριδίων, Γ.Ν.Ν.Θ.Α. «Η ΣΩΤΗΡΙΑ»

Παπαδάκης Αντώνης

Υγιεινολόγος M.Sc., Ph.D[®], Επόπτης Δημόσιας Υγείας Περιφέρειας Κρήτης, Αντιπρόεδρος Πανελληνίας Ένωσης Εποπτών Δημόσιας Υγείας

Παπαδογιαννάκης Εμμανουήλ

Διδάκτωρ, Τομέας Κτηνιατρικής Δημόσιας Υγείας Ε.Σ.Δ.Υ

Παπαδοπούλου Νατάσα

Επισκέπτρια Υγείας, MSc, Τμήμα Δημόσιας Υγείας, Νοσοκομείο Παίδων «Π. & Α. ΚΥΡΙΑΚΟΥ»

Παπαευαγγέλου Βασιλική

Καθηγήτρια Παιδιατρικής - Λοιμωξιολογίας, Γ΄ Παιδιατρική Κλινική Πανεπιστημίου Αθηνών, Π.Γ.Ν. «ΑΤΤΙΚΟΝ»

Παπαθανασοπούλου Νταίζη

Κοινωνιολόγος, Συντονίστρια Προγράμματος Υγείας Πόλεως του Π.Ο.Υ. στο ΕΔΔΥΠΠΥ, Πρόεδρος Συμβουλευτικής Επιτροπής του Π.Ο.Υ. για τα Εθνικά Δίκτυα

Παπαμιχαήλ Δημήτριος

Νοσηλεύτης Δημόσιας Υγείας, Υποψήφιος Διδάκτορας Τμήματος Ιατρικής Α.Π.Θ., Συνεργάτης Τομέα Υγείας του Παιδιού, Ε.Σ.Δ.Υ.

Παπαναστασίου Νικόλαος

Ιατρός - Πνευμονολόγος, τ. Προϊστάμενος Δημοτικών Ιατρείων Δήμου Αθηναίων

Παπανικολάου Βασιλική

Διδάκτωρ Κοινωνικής Ψυχολογίας, Διοίκηση Υπηρεσιών Υγείας, Ε.Σ.Δ.Υ.

Παπανικολάου Νικόλαος

Συντονιστής Διευθυντής Γενικής Ιατρικής Κέντρου Υγείας Δυτικής Φραγκίστας, Μέλος Δ.Σ. Εταιρείας Γενικής/Οικογενειακής Ιατρικής Ελλάδας «ΙΠΠΟΚΡΑΤΗΣ»

Παπασλάνης Θεόδωρος

MSc, Ψυχίατρος

Παπασυρόπουλος Σωτήρης

Ιατρός - Υγιεινολόγος, Ψυχίατρος, Γενικός Διευθυντής Ελληνικού Διαδημοτικού Δικτύου Υγιών Πόλεων (ΕΔΔΥΠΠΥ)

Παππά Άννα

Καθηγήτρια Μικροβιολογίας Α.Π.Θ., Υπεύθυνη του Εθνικού Κέντρου Αναφοράς Αρμποιών

Παρασκευά Δήμητρα

Παθολόγος, Υπεύθυνη γραφείου HIV & Σεξουαλικώς Μεταδιδόμενων Νοσημάτων, ΚΕ.ΕΛ.Π.ΝΟ.

Παρασκευής Δημήτριος

Επίκουρος Καθηγητής Επιδημιολογίας και Προληπτικής Ιατρικής, Εργαστήριο Υγιεινής Επιδημιολογίας και Ιατρικής Στατιστικής, Ιατρική Σχολή, Ε.Κ.Π.Α.

Πατούλης Γεώργιος

Πρόεδρος Ι.Σ.Α., Δήμαρχος Αμαρουσίου, Πρόεδρος ΚΕΔΕ, Πρόεδρος Ε.Δ.Δ.Υ.Π.Π.Υ.

Πατσουλά Ελίνα

Επιστημονικός Συνεργάτης και Υπεύθυνη Διοικητικών Θεμάτων Τομέα Παρασιτολογίας, Εντομολογίας και Τροπικών Νοσημάτων Ε.Σ.Δ.Υ.

Παυλοπούλου Ιωάννα

Επίκουρη Καθηγήτρια Παιδιατρικής - Λοιμωξιολογίας, Τμήμα Νοσηλευτικής Πανεπιστημίου Αθηνών, Γενικό Νοσοκομείο Παίδων «Π. & Α. ΚΥΡΙΑΚΟΥ»

Περβανίδου Δανάη

Ιατρός, Υπεύθυνη Γραφείου Νοσημάτων που Μεταδίδονται με Διαβιβαστές, ΚΕ.ΕΛ.Π.ΝΟ.

Περδικάκη Πηνέ

Γενικός Ιατρός, Διευθύντρια Κέντρου Υγείας Άστρους Κυνourίας, Πρόεδρος Ελληνικού Κολλεγίου Γενικών Ιατρών



11^ο ΠΑΝΕΛΛΗΝΙΟ ΣΥΝΕΔΡΙΟ

ΔΗΜΟΣΙΑΣ ΥΓΕΙΑΣ & ΥΠΗΡΕΣΙΩΝ ΥΓΕΙΑΣ

ΔΗΜΟΣΙΑ ΥΓΕΙΑ & ΠΡΩΤΟΒΑΘΜΙΑ

ΦΡΟΝΤΙΔΑ ΥΓΕΙΑΣ: ΚΟΙΝΟΙ ΣΤΟΧΟΙ

21-23 Μαρτίου 2016, Αθήνα, Ξενοδοχείο Divani Caravel

Πετσετάκη Ελισσάβετ

Επιμελήτρια Τομέα Διοικήσεως
Υπηρεσιών Υγείας, Ε.Σ.Δ.Υ.

Πιτσούνης Νικόλαος

Ψυχολόγος ΚΕ.ΕΛ.Π.ΝΟ.,
Επιστημονικός Συνεργάτης Μονάδας Λοιμώξεων,
«ΚΟΡΓΙΑΛΕΝΕΙΟ - ΜΠΕΝΑΚΕΙΟ» Νοσοκομείο
Ελληνικού Ερυθρού Σταυρού

Πολέμης Μιχάλης

Βιολόγος, MSc Βιοστατιστικής, Κεντρικό
Εργαστήριο Δημόσιας Υγείας

Πολίτης Αντώνης

Αναπληρωτής Καθηγητής Ψυχιατρικής,
Α΄ Ψυχιατρική Κλινική Ε.Κ.Π.Α.

Πολυχρονόπουλος Ευάγγελος

Αναπληρωτής Καθηγητής Προληπτικής Ιατρικής
και Διατροφής, Χαροκόπειο Πανεπιστήμιο

Ραχιώτης Γεώργιος

Ειδικός Ιατρός Εργασίας, Επίκουρος Καθηγητής
Επιδημιολογίας & Επαγγελματικής Υγιεινής,
Ιατρικό Τμήμα Πανεπιστημίου Θεσσαλίας

Ριτσατάκη Άννα

Πρώην Επικεφαλής του Ευρωπαϊκού Κέντρου
για την Πολιτική Υγείας του Π.Ο.Υ.

Ρουσσάκου Ελπίδα

Υγιεινολόγος Τ.Ε., MSc

Ρώμα Ελευθερία

Ομότιμη Καθηγήτρια Παιδιατρικής
Γαστρεντερολογίας, Α΄ Παιδιατρική Κλινική
Πανεπιστημίου Αθηνών

Σακελλάρη Ευανθία

Καθηγήτρια Εφαρμογών, Τμήμα Δημόσιας Υγείας
& Κοινοτικής Υγείας, Τ.Ε.Ι. Αθήνας

Σακκά Παρασκευή

MD, PhD, Νευρολόγος - Ψυχίατρος, Πρόεδρος
της Εταιρείας Νόσου Alzheimer και Συναφών
Διαταραχών Αθηνών, Διευθύντρια Τμήματος
Νευροεμφυλιστικών Παθήσεων Εγκεφάλου -
Νοσοκομείο «ΥΓΕΙΑ», Πρόεδρος του Εθνικού
Παρατηρητηρίου για την Άνοια

Σαρόγλου Γεώργιος

Ομότιμος Καθηγητής, Νοσηλευτικό Τμήμα
Ε.Κ.Π.Α.

Σίμου Έφη

Επιστημονική Συνεργάτης, Τομέα Επιδημιολογίας
και Βιοστατιστικής, Ε.Σ.Δ.Υ.

Σισσούρας Άρης

Ομότιμος Καθηγητής Επιχειρησιακής Έρευνας,
Μονάδας Σχεδιασμού και Πολιτικής Υγείας
Πανεπιστημίου Πατρών

Σκουτέλης Δημήτρης

Πρόεδρος Ένωσης Νοσηλευτών Ελλάδος

Σουλιώτης Κυριάκος

Επίκουρος Καθηγητής Πολιτικής Υγείας,
Σχολή Κοινωνικών Επιστημών, Πανεπιστήμιο
Πελοποννήσου και Επιστημονικός Συνεργάτης-
Επισκέπτης Καθηγητής, Ιατρική Σχολή
Πανεπιστημίου Αθηνών

Σπανάκος Γρηγόρης

Μοριακός Βιολόγος, PhD, ΚΕ.ΕΛ.Π.ΝΟ.,
Συνεργάτης Τομέα Παρασιτολογίας, Εντομολογίας
και Τροπικών Νόσων, Ε.Σ.Δ.Υ.

Σταύρου Θεοδώρα

Παιδίατρος, Διεύθυνση Δημόσιας Υγείας,
Υπουργείο Υγείας

Στεφανάδης Χριστόδουλος

Καθηγητής Καρδιολογίας

Στραβέλα Σουλτάνα

ΤΕ Νοσηλεύτρια, MSc,
Καταγραφείας Νεοπλασιών,
Πανεπιστημιακό Γενικό Νοσοκομείο Λάρισας



11^ο ΠΑΝΕΛΛΗΝΙΟ ΣΥΝΕΔΡΙΟ

ΔΗΜΟΣΙΑΣ ΥΓΕΙΑΣ & ΥΠΗΡΕΣΙΩΝ ΥΓΕΙΑΣ
ΔΗΜΟΣΙΑ ΥΓΕΙΑ & ΠΡΩΤΟΒΑΘΜΙΑ
ΦΡΟΝΤΙΔΑ ΥΓΕΙΑΣ: ΚΟΙΝΟΙ ΣΤΟΧΟΙ

21-23 Μαρτίου 2016, Αθήνα, Ξενοδοχείο Divani Caravel

Στραβοπόδης Γεώργιος

Προϊστάμενος Ελέγχου Λοιμώξεων
«ΩΝΑΣΕΙΟΥ ΚΑΡΔΙΟΧΕΙΡΟΥΡΓΙΚΟΥ ΚΕΝΤΡΟΥ»,
Εργαστηριακός Συνεργάτης Τ.Ε.Ι. Αθηνών -
Νοσηλευτικής

Στρατηγός Αλέξανδρος

Καθηγητής Δερματολογίας - Αφροδισιολογίας,
Α΄ Κλινική Αφροδισίων και Δερματικών Νόσων,
Ιατρική Σχολή Ε.Κ.Π.Α., Νοσοκομείο
«ΑΝΔΡΕΑΣ ΣΥΓΓΡΟΣ», Αντιπρόεδρος Ελληνικής
Εταιρείας Μελέτης Μελανώματος (ΕΛΕΜΕΛ)

Συμεωνίδης Αθανάσιος

Συντονιστής Διευθυντής Κέντρου Υγείας
Ν. Μηχανιώνας Θεσσαλονίκης,
Πρόεδρος «ΙΠΠΟΚΡΑΤΗΣ» Εταιρεία Γενικής/
Οικογενειακής Ιατρικής Ελλάδος

Συρίγος Κωνσταντίνος

Καθηγητής Παθολογίας - Ογκολογίας,
Ιατρική Σχολή Πανεπιστημίου Αθηνών,
Γ.Ν.Ν.Θ.Α. «Η ΣΩΤΗΡΙΑ»

Τζάλα Ευαγγελία

Υπεύθυνη Τμήματος Εκπαίδευσης
και Εθνικών Αρχείων,
Υπεύθυνη Εθνικού Αρχείου Νεοπλασιών

Τζανακάκη Τζωρτζίνα

Επιστημονική Υπεύθυνη Εθνικού Κέντρου
Αναφοράς Μηνιγγίτιδας, Τομέας Δημόσιας
και Διοικητικής Υγιεινής, Ε.Σ.Δ.Υ.

Τζανή Μυραΐνη

Κτηνίατρος - Υγιεινολόγος, Υπουργείο Αγροτικής
Ανάπτυξης & Τροφίμων, Γενική Διεύθυνση
Βιώσιμης Ζωικής Παραγωγής & Κτηνιατρικής,
Διεύθυνση Υγείας των Ζώων,
Τμήμα Ζωοανθρωπονόσων

Τζιά Κωνσταντίνα

Καθηγήτρια Εργαστηρίου Χημείας & Τεχνολογίας
Τροφίμων, Σχολή Χημικών Μηχανικών Ε.Μ.Π.

Τόγκα Αικατερίνη

Επόπτρια Δημόσιας Υγείας

Τουμπής Μιχάλης

Συντονιστής Διευθυντής Πνευμονολογικής
Κλινικής, Γ.Ν.Ν.Θ.Α. «Η ΣΩΤΗΡΙΑ»

Τούντας Ιωάννης

Καθηγητής Κοινωνικής & Προληπτικής
Ιατρικής Πανεπιστημίου Αθηνών

Τουφεκούλα Χρυσούλα

MD, MSc, PhD, Προϊσταμένη Διεύθυνσης
Προγραμματισμού & Συντονισμού Επιθεώρησης
Ασφάλειας και Υγείας στην Εργασία,
Κ.Υ. - Σώμα Επιθεώρησης Εργασίας (Σ.ΕΠ.Ε.),
Υπουργείο Εργασίας, Κοινωνικής Ασφάλισης
& Κοινωνικής Αλληλεγγύης

Τρίκα Ελευθερία

Βιολόγος - Κλινικός Μικροβιολόγος,
Συντονίστρια - Διευθύντρια Μικροβιολογικού
και Βιοχημικού Εργαστηρίου,
Γενικό Νοσοκομείο Ελευσίνας «ΘΡΙΑΣΙΟ»

Τριφινοπούλου Κυριακή

Ιατρός Βιοπαθολόγος, Κεντρικό Εργαστήριο
Δημόσιας Υγείας

Τριχοπούλου Αντωνία

Πρόεδρος Ελληνικού Ιδρύματος Υγείας,
Διευθύντρια Συνεργαζόμενου Κέντρου Διατροφής
και Υγείας Παγκόσμιου Οργανισμού Υγείας,
Ιατρική Σχολή Πανεπιστήμιο Αθηνών

Τρυφωνίδης Αρχιμήδης

Υγιεινολόγος ΤΕ, MSc

Τσάγκαρη Έλενα

Στέλεχος ΚΕ.ΕΛ.Π.ΝΟ.

Τσακρής Αθανάσιος

Καθηγητής Μικροβιολογίας,
Διευθυντής Εργαστηρίου Μικροβιολογίας,
Ιατρική Σχολή Ε.Κ.Π.Α.

Τσεκές Γεώργιος

Παθολόγος - Λοιμωξιολόγος, Διευθυντής Ε.Σ.Υ.,
Γ΄ Παθολογικό Τμήμα και Μονάδα Λοιμώξεων,
«ΚΟΡΓΙΑΛΕΝΕΙΟ - ΜΠΕΝΑΚΕΙΟ» Νοσοκομείο
Ελληνικού Ερυθρού Σταυρού

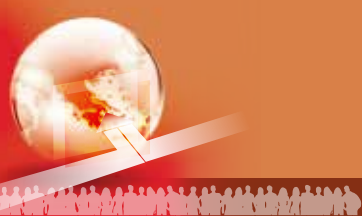

11^ο ΠΑΝΕΛΛΗΝΙΟ ΣΥΝΕΔΡΙΟ

ΔΗΜΟΣΙΑΣ ΥΓΕΙΑΣ & ΥΠΗΡΕΣΙΩΝ ΥΓΕΙΑΣ

ΔΗΜΟΣΙΑ ΥΓΕΙΑ & ΠΡΩΤΟΒΑΘΜΙΑ
ΦΡΟΝΤΙΔΑ ΥΓΕΙΑΣ: ΚΟΙΝΟΙ ΣΤΟΧΟΙ

21-23 Μαρτίου 2016, Αθήνα, Ξενοδοχείο Divani Caravel

Τσερώνη Μαρία

Νοσηλεύτρια, ΜΑ, Υποψήφια Διδάκτωρ,
ΚΕ.ΕΛ.Π.ΝΟ.

Τσιαφάκη Ξανθή

Συντονίστρια - Διευθύντρια,
Α΄ Πνευμονολογικό Τμήμα, Νοσοκομείο Αττικής
«ΣΙΣΜΑΝΟΓΛΕΙΟ - ΑΜΑΛΙΑ ΦΛΕΜΙΓΚ»

Τσιγαρίδα Ειρήνη

Προϊσταμένη Διεύθυνσης Διατροφικής Πολιτικής
& Ερευνών, Ε.Φ.Ε.Τ.

Τσικριά Σταματούλα

Πνευμονολόγος - Φυματιολόγος, Ιατρός Δημόσιας
Υγείας, Επικουρική Επιμελήτρια Πνευμονολογίας,
ΚΕΘ - Γ.Ν.Α. «Ο ΕΥΑΓΓΕΛΙΣΜΟΣ»

Τσιόδρας Σωτήριος

Αναπληρωτής Καθηγητής Παθολογίας
- Λοιμώξεων, Δ΄ Παθολογική Κλινική
Πανεπιστημίου Αθηνών, Π.Γ.Ν. «ΑΤΤΙΚΟΝ»,
Λοιμωξιολόγος ΚΕ.ΕΛ.Π.ΝΟ.

Τσίτσικα Άρτεμις

Επίκουρη Καθηγήτρια Παιδιατρικής - Εφηβικής
Ιατρικής, Επιστημονική Υπεύθυνη Μονάδας
Εφηβικής Υγείας (Μ.Ε.Υ.), Β΄ Παιδιατρική Κλινική
Πανεπιστημίου Αθηνών, Γενικό Νοσοκομείο
Παίδων «Π. & Α. ΚΥΡΙΑΚΟΥ»

Υφαντόπουλος Ιωάννης

Καθηγητής Οικονομικών της Υγείας Ε.Κ.Π.Α.,
Διευθυντής Μ.Π.Σ. Οικονομικά Υγείας Ε.Κ.Π.Α.,
Πρόεδρος Εθνικού Συμβουλίου Δημόσιας Υγείας
(Ε.ΣΥ.Δ.Υ.)

Φαρσαλινός Κωνσταντίνος

Ιατρός - Ερευνητής,
«ΩΝΑΣΕΙΟ ΚΑΡΔΙΟΧΕΙΡΟΥΡΓΙΚΟ ΚΕΝΤΡΟ»,
Τμήμα Φαρμακευτικής, Πανεπιστήμιο Πατρών

Φιλαλήθης Αναστάσιος

Καθηγητής Κοινωνικής Ιατρικής, Ιατρική Σχολή,
Πανεπιστήμιο Κρήτης

Φουστέρης Ευάγγελος

Παθολόγος με μετεκπαίδευση στο Σακχαρώδη
Διαβήτη και Μεταβολικά Νοσήματα, Διδάκτωρ
Ιατρικής Σχολής Πανεπιστημίου Αθηνών,
Επιστημονικός Συνεργάτης Διαβητολογικού
Κέντρου, Γ.Ν.Π. «ΤΖΑΝΕΙΟ»

Χανιώτης Δημήτριος

Καθηγητής Τ.Ε.Ι. Αθηνών,
Πρόεδρος Επιστημονικής Εταιρείας Αποφοίτων
Ε.Σ.Δ.Υ.

Χαρμανδάρη Ευαγγελία

MD, MSc, PhD, MRCP(UK), CCST(UK),
Καθηγήτρια Παιδιατρικής και Εφηβικής
Ενδοκρινολογίας, Ιατρική Σχολή Εθνικού
και Καποδιστριακού Πανεπιστημίου Αθηνών,
Νοσοκομείο Παίδων «Η ΑΓΙΑ ΣΟΦΙΑ»

Χατζάκης Άγγελος

Καθηγητής Επιδημιολογίας & Προληπτικής
Ιατρικής, Εργαστήριο Υγιεινής, Επιδημιολογίας
& Ιατρικής Στατιστικής, Ιατρική Σχολή
Πανεπιστημίου Αθηνών

Χατζηχριστοδούλου Χρήστος

Καθηγητής Υγιεινής & Επιδημιολογίας Ιατρικής
Σχολής Πανεπιστημίου Θεσσαλίας

Χίνη Μαρία

Παθολόγος - Λοιμωξιολόγος, Διευθύντρια,
Επιστημονική Υπεύθυνη Μονάδας,
«ΚΟΡΓΙΑΛΕΝΕΙΟ - ΜΠΕΝΑΚΕΙΟ» Νοσοκομείο
Ελληνικού Ερυθρού Σταυρού

Ψάρρος Κωνσταντίνος

Επίκουρος Καθηγητής Ψυχιατρικής,
Α΄ Πανεπιστημιακή Ψυχιατρική Κλινική,
«ΑΙΓΙΝΗΤΕΙΟ» Νοσοκομείο



11^ο ΠΑΝΕΛΛΗΝΙΟ ΣΥΝΕΔΡΙΟ

ΔΗΜΟΣΙΑΣ ΥΓΕΙΑΣ & ΥΠΗΡΕΣΙΩΝ ΥΓΕΙΑΣ

ΔΗΜΟΣΙΑ ΥΓΕΙΑ & ΠΡΩΤΟΒΑΘΜΙΑ
ΦΡΟΝΤΙΔΑ ΥΓΕΙΑΣ: ΚΟΙΝΟΙ ΣΤΟΧΟΙ

21-23 Μαρτίου 2016, Αθήνα, Ξενοδοχείο Divani Caravel

Ευχαριστίες

Η Οργανωτική Επιτροπή του 11^{ου} Πανελληνίου Συνεδρίου Δημόσιας Υγείας και Υπηρεσιών Υγείας ευχαριστεί θερμά για τη συμμετοχή τους τις παρακάτω εταιρίες:



Οργάνωση - Γραμματεία



Θεσσαλονίκης 12, 153 44 Γέρακας

Τηλ.: 210 6048 260 | **Fax:** 210 6047 457

E-mail: mschismenou@free-spirit.gr | **Web site:** www.free-spirit.gr